

ONE STOP SERVICE

QUALITY OF BUILDING

INNOVATION

TEAM WORK

SERVICE



FACTORY CONSTRUCTION COMPANY

ก่อสร้างโรงงานมืออาชีพ

工場建築プロ



Tel:086-315-0889

www.apd.co.th

Content	Page
History & Company Information	3
Customer Name (Recent Projects)	4
Organization Chart	6
Legal Document	7
Address & Map	10
Portfolios	11



A.P.D.Group Company Profile

History

A.P.D. Group is a full service multi-disciplinary design and construction organization with more than 10 years of experience. Our diversified practice includes comprehensive architectural and engineering services well as services of related disciplines such as planning, interior design, graphic design ,and construction. A.P.D. Group has successful completed a wide range of assignment for developers and major corporations in private sector and local sector. A.P.D. Group founded in 2005 (Developed from Ontech Intergroup Co., Ltd. which established on February 10, 1995), A.P.D. Group now has architect, engineer and specialist such as retails planner landscape architect, interior designer, construction manager.

Company information

Address	: 999 Soi Ladphrao 87(Chantrasuk) : Klongchan Bangkapi Bangkok 10240
Telephone Number	: 02 930 0672 (Hot line) 086-315-0889
Fax Number	: 02 932 0669
Website	: http:// www.apd.co.th
E-Mail	: apdgroup.co.th@gmail.com
Authorized Capital	: 40 MB (ทุนจดทะเบียน)
Objective	: A one-stop service company f all construction works
Slogan	: “Build up your desire”



Recent Projects

Factory & Office Construction



K J C Interfood Company Limited

- KJC InterFood Company Limited,
Factory Renovation



- Mubadala & SC Group
New Factory Construction



- The Nawaplastic Industries (Saraburi) Co.,Ltd.
New Factory Construction



- LIXIL (Thailand) Public Company Limited
New Factory Construction



- Bangkok Ranch Public Company Limited
New Factory Construction



- AIDA (Thailand) Co., Ltd.,
New Factory Construction



- RiverPro Pulp and paper Co.,Ltd,
New Factory Construction



- World Food and Chemical
New Factory Construction



- Thai Waterline Systems Co.,Ltd,
New Factory Construction



- Tosei (Thailand)Co.,Ltd ,
New Factory Construction



- ไทยประกันชีวิต
New Office Construction

Recent Projects

Factory & Office Construction



- Northern Food Company Limited.,
New Factory Construction



SIG Combibloc



- BMW Manufacturing, AMATA City
New Factory Construction



- Mahanakornrice
New Factory Construction



- R&B Supply Co., Ltd.,
New Office Building



- KFC
New Office Building



Organize Chart

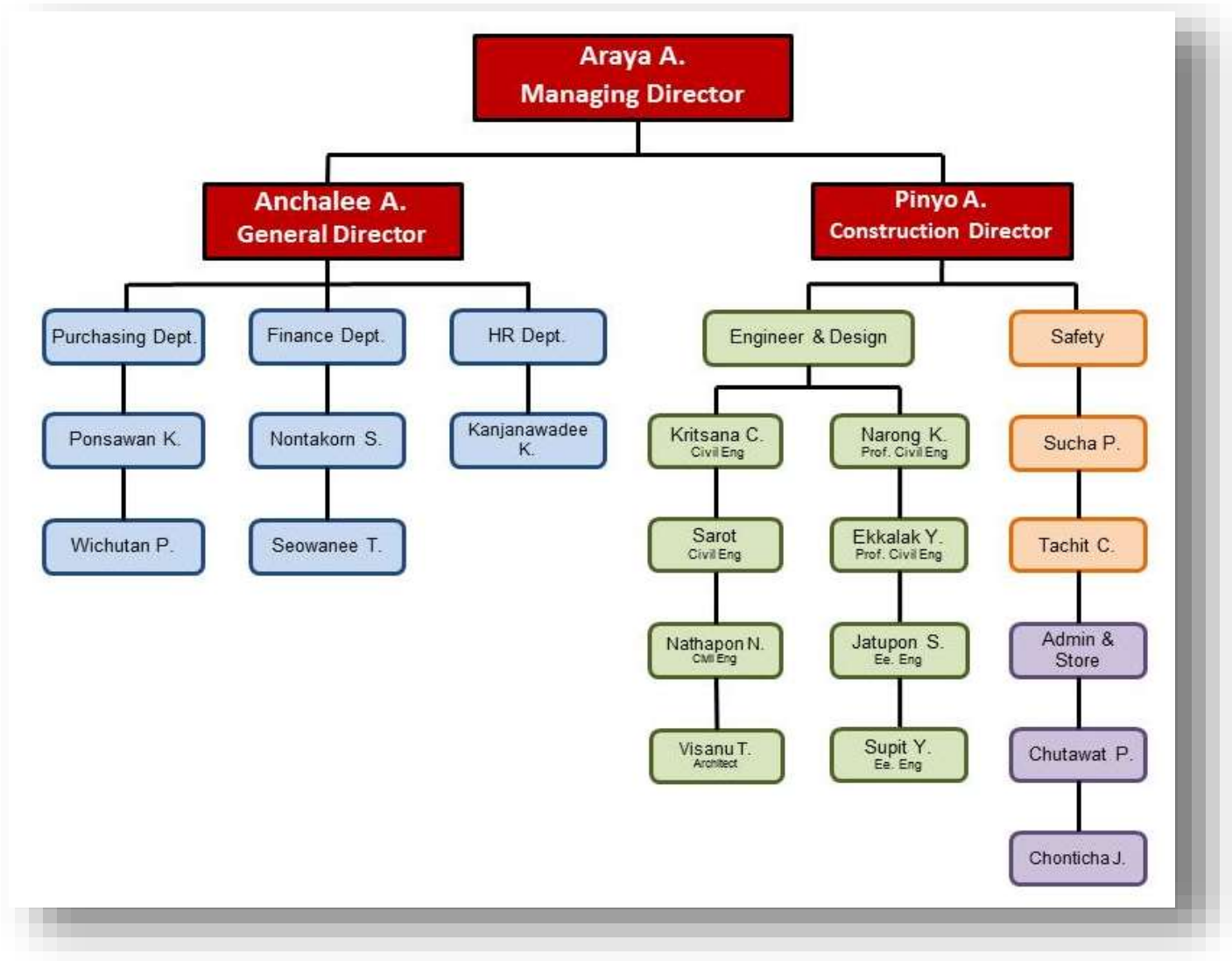

หนังสือรับรอง ภ.พ 20

ภ.พ.20
ใบทะเบียนภาษีมูลค่าเพิ่ม

กรมสรรพากร

เลขประจำตัวผู้เสียภาษีอากร 0-1055-48160-88-4

ชื่อผู้ประกอบการ บริษัท เอ.พี.ดี. กรุ๊ป จำกัด

ชื่อสถานประกอบการ บริษัท เอ.พี.ดี. กรุ๊ป จำกัด

เป็น สำนักงานใหญ่ สาขาที่

ตั้งอยู่ : อาคาร

หมู่บ้าน

หมู่ที่ 989

เลขที่ 989

ตำบล/ซอย ตำบลจ้าว 87 (ใหม่ตราสาร)

อำเภอ/เขต บางกะปิ

จังหวัด กรุงเทพมหานคร

วันที่ได้เป็นผู้ประกอบการจดทะเบียน 15 ธันวาคม 2548

วันที่ออกให้เมื่อวันที่ 8 ธ.ค. 2556

ผู้ออกทะเบียน (นายสมบุญ ไตรศรีมงคล)

ตำแหน่ง กรรมการที่ปรึกษากรมสรรพากร

รหัสนี้ไปรษณีย์ 10240 โทรศัพท์

0543224 02018060-25560615-1-99-003342 02018060-25560615-0-0-0034-41 02018000

ใบทะเบียนภาษีมูลค่าเพิ่มนี้เป็นเอกสาร และจะออกประกอบจดทะเบียนครั้งแรก มีผลเมื่อได้ ณ ผู้มีชื่อขึ้นไว้กับกรมสรรพากร และจะออกประกอบจดทะเบียนครั้งแรก มีผลเมื่อได้ ณ ผู้มีชื่อขึ้นไว้กับกรมสรรพากร

หนังสือรับรองบริษัท

ที่ สจ.3 015827

 สำนักงานทะเบียนหุ้นส่วนบริษัทกรุงเทพมหานคร
 กรมพัฒนาธุรกิจการค้า กระทรวงพาณิชย์

หนังสือรับรอง

ขอรับรองว่าบริษัท ได้จดทะเบียนเป็นนิติบุคคล ตามประมวลกฎหมายแพ่งและพาณิชย์
 เมื่อวันที่ 14 ธันวาคม 2548 ทะเบียนนิติบุคคลเลขที่ 0105548160884

ปรากฏข้อความในรายการตามเอกสารทะเบียนนิติบุคคล ณ วันออกหนังสือนี้ ดังนี้

1. ชื่อบริษัท บริษัท เอ.พี.ดี. กรุ๊ป จำกัด
2. กรรมการของบริษัทมี 1 คน ตามรายชื่อต่อไปนี้
 1. นายอารยะ อาภาเขต/
3. จำนวนหรือชื่อกรรมการซึ่งลงชื่อผูกพันบริษัทได้คือ กรรมการหนึ่งคน ลงลายมือชื่อ
 และประทับตราสำคัญของบริษัท/
4. ทุนจดทะเบียน 40,000,000.00 บาท / สี่สิบล้านบาทถ้วน/
5. สำนักงานใหญ่ ตั้งอยู่เลขที่ 999 ซอยลาดพร้าว 87 (จันทราสุข) ถนนลาดพร้าว แขวงคลองจั่น เขตบางกะปิ
 กรุงเทพมหานคร/
6. วัตถุประสงค์ของบริษัทมี 29 ข้อ ดังปรากฏในสำเนาเอกสารแนบท้ายหนังสือรับรองนี้ จำนวน 2 แผ่น
 โดยมีลายมือชื่อนายทะเบียนซึ่งรับรองเอกสารและประทับตราสำนักงานทะเบียนหุ้นส่วนบริษัทเป็นสำคัญ

ออกให้ ณ วันที่ 7 เดือน กุมภาพันธ์ พ.ศ. 2560



คำเตือน : ผู้ไม่ควรตรวจสอบข้อควรทราบท้ายหนังสือรับรองฉบับนี้ทุกครั้ง

 กรมพัฒนาธุรกิจการค้า กระทรวงพาณิชย์
 Department of Business Development
 Ministry of Commerce

 บริการ ไร้ขีดจำกัด
 Creative Services
 สายด่วน 1570 www.dbd.go.th

ที่ตั้งสำนักงานใหญ่ : www.dbd.go.th --> อาคารสำนักงานพาณิชย์ --> อาคารอเนกประสงค์ โทร. 02 528 7600 ต่อ 3630, 3636 หรือ 02 547 5994

ที่ตั้งบริษัท



Address

สำนักงาน บริษัทเอ.พี.ดี.กรุ๊ป
(A.P.D. Group Office)

999 ลาดพร้าว 87 (จันทราสุข) แยก 27
คลองจั่น บางกะปิ กรุงเทพฯ 10240

999 Ladpharo 87 (Chantrasuk),
Laphrao Rd., Klongchan,
Bangkapi, Bangkok 10240

Tel. 02-9320672

Fax. 02-9320669



ONE STOP SERVICE



Portfolios





The Nawaplastic Industries
(SARABURI) Co.,LTD



โครงการ ก่อสร้างอาคารคลังสินค้าอาคาร D มูลค่า 32 ล้านบาท

พื้นที่ภายในอาคาร	: 4,000 ตารางเมตร
จำนวนชั้น	: 1 ชั้น
ระยะพื้นที่	: กว้าง 54 เมตร ยาว 78 เมตร
ระบบฐานราก	: เสาเข็ม
ระบบพื้น	: Flat Slab on Pile
หลังคา	: โครงเหล็ก + Metal Sheet
ระยะเวลาก่อสร้าง	: 7 เดือน
Lived Load	: 4,000 Kg./Sq.m.



The Nawaplastic Industries
(SARABURI) Co.,LTD





ริเวอร์โปร พัลพ แอนด์ เพเพอร์ จำกัด



อาคารโรงงาน 2 ชั้น มูลค่าโครงการ ประมาณ 100 ล้านบาท

พื้นที่อาคาร	: 12,600 ตารางเมตร (รวม 2 ชั้น)
จำนวนชั้น	: 2 ชั้น และระบบใต้ดิน
กว้าง	: 30 เมตร
ยาว	: 210 เมตร
ช่วงเสา	: 8 เมตร บางช่วง 6 เมตร
ระบบฐานราก	: เสาเข็มตอก
ระบบพื้น	: Flat Slab และ Hollow Core
หลังคา	: โครงเหล็ก + Metal Sheet
ลักษณะอาคาร	: อาคารโรงงาน โครงสร้างเหล็ก
ระยะเวลาก่อสร้าง	: 8 เดือน
Lived Load	: 3,000 Kg./Sq.m.



ริเวอร์โปร พัลพ แอนด์ เพเพอร์ จำกัด





ริเวอร์โปร พัลพ แอนด์ เพเพอร์ จำกัด





Link to Good Living

Lixil (thailand) public company limited



โครงการ งานก่อสร้างโรงงาน 1 หลัง ชั้นเดียว มูลค่า 45 ล้านบาท

พื้นที่ภายในอาคาร	: 2,200 ตารางเมตร
จำนวนชั้น	: 1 ชั้น
ระยะพื้นที่	: กว้าง 44 เมตร ยาว 55 เมตร
ระบบฐานราก	: เสาเข็ม
ระบบพื้น	: Flat Slab on Pile
หลังคา	: โครงเหล็ก + Metal Sheet
ระยะเวลาก่อสร้าง	: 8 เดือน
Lived Load	: 2,000 Kg./Sq.m.



Link to Good Living

lixil (thailand) public company limited



LIXIL

Link to Good Living

lixil (thailand) public company limited





Link to Good Living

lixil (thailand) public company limited

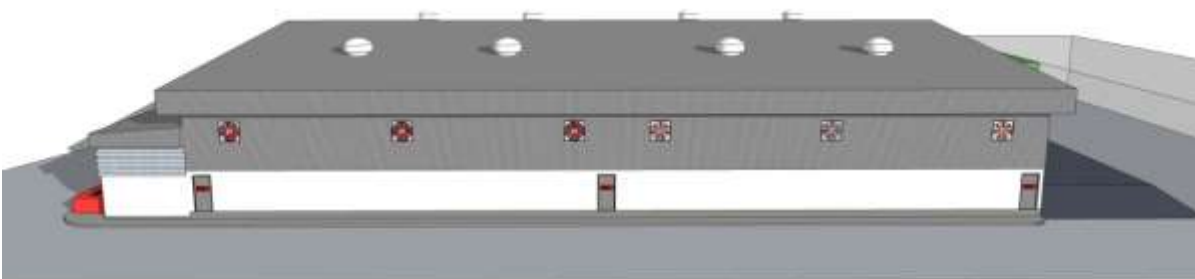
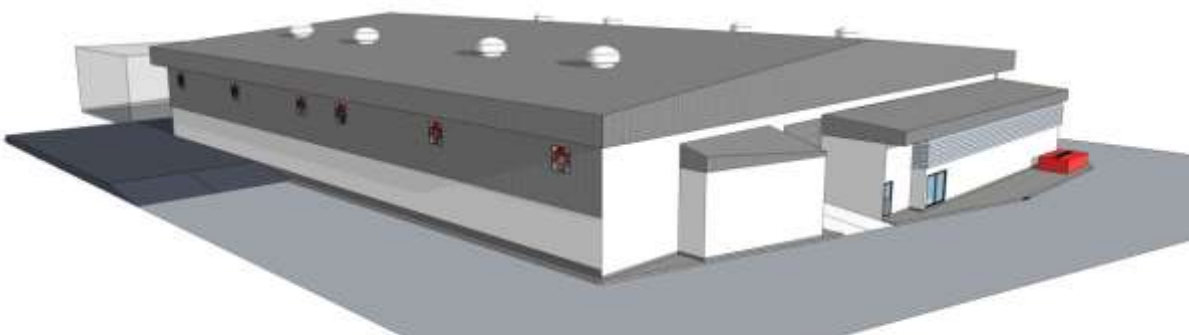

VG **งานน้ำฝนไวชนิด วีจี**
 www.VGGutter.com

CNP plastic industries co. ltd
 New Office & Warehouse Construction



โครงการก่อสร้างอาคารคลังสินค้า และ สำนักงาน 2 ชั้น
มูลค่าโครงการประมาณ 36 ล้านบาท

พื้นที่ภายในอาคาร	: 4,000 ตารางเมตร
จำนวน	: 2 ชั้น
ระยะพื้นที่	: กว้าง 28 เมตร ยาว 132 เมตร
ระบบฐานราก	: เสาเข็มตอก
หลังคา	: โครงเหล็ก + Metal Sheet
ระยะเวลาก่อสร้าง	: 8 เดือน
Lived Load	: 2,000 Kg./Sq.m.



CNP plastic industries co. ltd
New Office & Warehouse Construction





CNP plastic industries co. ltd
New Office & Warehouse Construction



TODA KOGYO CORP.

Warehouse, One story Office Building
and The Land Scape Construction



ก่อสร้างอาคารคลังสินค้า , สำนักงาน 1 ชั้น และ
งานบริเวณ มูลค่าโครงการประมาณ 20.6 ล้านบาท

พื้นที่ภายในอาคาร	: 2,020 ตารางเมตร
จำนวน	: 1 ชั้น
ระยะพื้นที่	: กว้าง 30 เมตร ยาว 60 เมตร
ระบบฐานราก	: เสาเข็มตอก
หลังคา	: โครงเหล็ก PEB มุงด้วย Metal Sheet
ลักษณะอาคาร	: อาคารโครงสร้างเหล็ก หลังคา Metal Sheet
ระยะเวลาก่อสร้าง	: 7 เดือน
Lived Load	: 3,000 Kg./Sq.m.

TODA KOGYO CORP.

Warehouse, One story Office Building
and The Land Scape Construction



TODA KOGYO CORP.

Warehouse, One story Office Building
and The Land Scape Construction



TODA KOGYO CORP.

Warehouse, One story Office Building
and The Land Scape Construction





Thongkulthai co.,ltd
บริษัท ทองกุลไทย จำกัด

โครงการก่อสร้างอาคารโรงอาหาร 1 ชั้น, อาคารสำนักงาน 2 ชั้น,
อาคารห้องอาหารผู้บริหาร 1 ชั้น, อาคารห้อง LAB 2 ชั้น,
โรงงาน 1 ชั้น (12 อาคาร), อาคารพักอาศัย 3 ชั้น (3 อาคาร),
อาคารอื่นๆ (4 อาคาร) และงานบริเวณ

มูลค่าโครงการประมาณ 260 ล้านบาท

รายละเอียดงานก่อสร้าง (เฉพาะส่วนโรงงาน)

พื้นที่ใช้สอยประมาณ	: 31,200 ตารางเมตร
จำนวนอาคาร	: 12 หลัง
จำนวนชั้น	: 1 ชั้น
ความสูงผนัง	: 10 เมตร
ระยะพื้นที่	: กว้าง 30 เมตร ยาว 60 เมตร
ระบบฐานราก	: เสาเข็ม
ระบบพื้น	: Flat Slab on Pile
หลังคา	: โครงหลังคา Pre-Engineering (PEB) + Metal Sheet
ระยะเวลาก่อสร้าง	: 18 เดือน (รวมทั้งโครงการ)
Lived Load	: 2,000 Kg./Sq.m.



Thongkulthai co.,ltd
บริษัท ทองกุลไทย จำกัด





Thongkulthai co.,ltd
บริษัท ทองกุลไทย จำกัด





Thongkulthai co.,ltd
บริษัท ทองกุลไทย จำกัด





SC Group New Factory Construction



โครงการก่อสร้างอาคารคลังสินค้า และ สำนักงาน 2 ชั้น
มูลค่าโครงการประมาณ 75 ล้านบาท

พื้นที่ภายในอาคาร	: 4,200 ตารางเมตร
จำนวน	: 2 ชั้น
ระยะพื้นที่	: กว้าง 30 เมตร ยาว 120 เมตร
ระบบฐานราก	: Slab on Ground (Mat Foundation)
หลังคา	: Pro Engineering (MR-24) Blue Scope Building
ลักษณะอาคาร	: อาคารโครงสร้างเหล็ก หลังคา Metal Sheet
ระยะเวลาก่อสร้าง	: 5 เดือน
Lived Load	: 9,000 Kg./Sq.m.



SC Group New Factory Construction





SC Group New Factory Construction





T.C.M. PAPER BOX

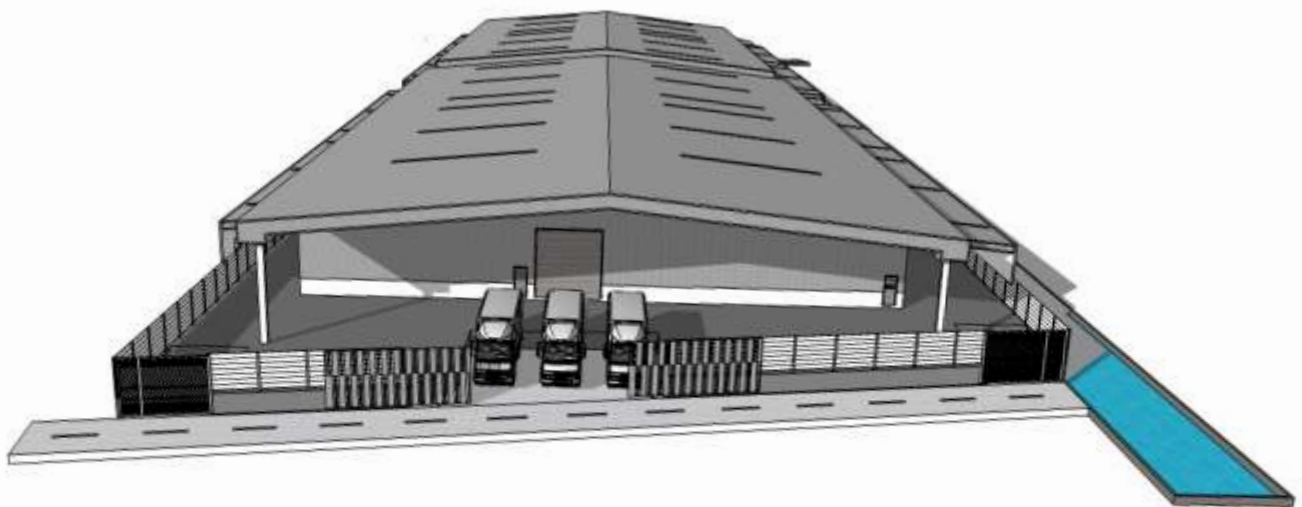

ก่อสร้างโกดังเก็บสินค้า 2 อาคาร มูลค่าประมาณ 89.5 ล้านบาท

พื้นที่ภายในอาคาร	: 13,983 ตารางเมตร
จำนวน	: 1 ชั้น
ระยะพื้นที่	: กว้าง 48 เมตร ยาว 92 เมตร , กว้าง 48 เมตร ยาว 80 เมตร
ระบบฐานราก	: เสาเข็มตอก
หลังคา	: โครงเหล็ก PEB หลังคา Metal Sheet
ลักษณะอาคาร	: อาคารโครงสร้างเหล็ก PEB
ระยะเวลาก่อสร้าง	: 10 เดือน
Lived Load	: 5000 Kg./Sq.m



T.C.M. PAPER BOX





T.C.M. PAPER BOX





Bangkok Ranch Public Company Limited PHASE 1



โครงการก่อสร้างอาคารคลังสินค้า มูลค่าประมาณ 28 ล้านบาท

พื้นที่ภายในอาคาร	: 4,050 ตารางเมตร
จำนวน	: 1 ชั้น
ระยะพื้นที่	: กว้าง 54 เมตร ยาว 75 เมตร.
ระบบฐานราก	: ตอกเสาเข็ม
หลังคา	: โครงเหล็ก Truss มุงด้วย Metal Sheet
ลักษณะอาคาร	: อาคาร คสล. 1 ชั้น
ระยะเวลาก่อสร้าง	: 7 เดือน
Lived Load	: 4,000 Kg./Sq.m.



Bangkok Ranch Public Company Limited PHASE 1





Bangkok Ranch Public Company Limited PHASE 2



โครงการก่อสร้างอาคารคลังสินค้า มูลค่าประมาณ 28 ล้านบาท

พื้นที่ภายในอาคาร	: 4,050 ตารางเมตร
จำนวน	: 1 ชั้น
ระยะพื้นที่	: กว้าง 54 เมตร ยาว 75 ม.
ระบบฐานราก	: ตอกเสาเข็ม
หลังคา	: โครงเหล็ก Truss มุงด้วย Metal Sheet
ลักษณะอาคาร	: อาคาร คสล. 1 ชั้น
ระยะเวลาก่อสร้าง	: 7 เดือน
Lived Load	: 4,000 Kg./Sq.m.



Bangkok Ranch Public Company Limited PHASE 2





K J C Interfood Company Limited New Office 2 Floors and factory



โครงการก่อสร้างอาคารโรงงานและสำนักงาน มูลค่าประมาณ 28ล้านบาท

พื้นที่ภายในอาคาร	: 3,200 ตารางเมตร
จำนวน	: 2 ชั้น
ระยะพื้นที่	: กว้าง 34 เมตร ยาว 35 เมตร
ระบบฐานราก	: เสาเข็มเจาะ
หลังคา	: โครงเหล็ก Truss มุงด้วย Metal Sheet
ลักษณะอาคาร	: อาคารโครงสร้างเหล็ก หลังคา Metal Sheet
ระยะเวลาก่อสร้าง	: 8 เดือน
Lived Load	: 1,000 Kg./Sq.m.



K J C Interfood Company Limited New Office 2 Floors and factory





4care Co.,Ltd



โครงการ งานก่อสร้างสำนักงานและอาคารผลิตสินค้า 4 care
มูลค่า 25 ล้านบาท

พื้นที่ภายในอาคาร	: 2,500 ตารางเมตร
จำนวน	: 2 ชั้น
ระยะพื้นที่	: กว้าง 17 เมตร ยาว 75 เมตร
ระบบฐานราก	: เสาเข็มตอก
หลังคา	: โครงเหล็ก Truss มุงด้วย Metal Sheet
ลักษณะอาคาร	: อาคารโครงสร้างเหล็ก หลังคา Metal Sheet
ระยะเวลาก่อสร้าง	: 8 เดือน
Lived Load	: 2,000 Kg./Sq.m.



4care Co.,Ltd

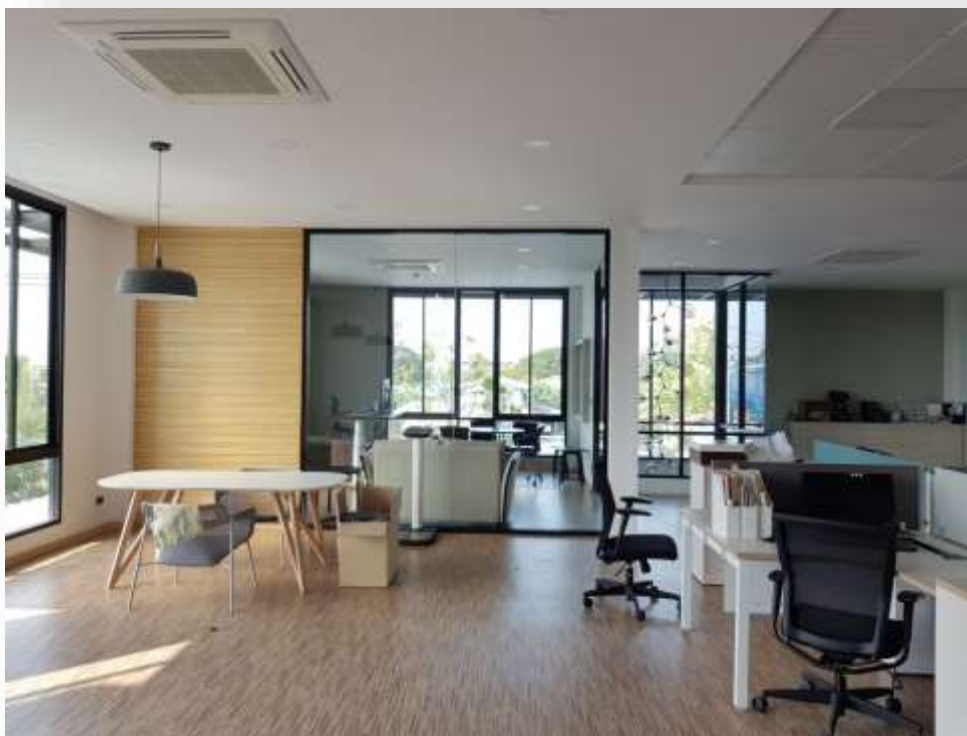



บริษัท มหานครไรซ์ จำกัด



โครงการก่อสร้างคลังสินค้า 1 ชั้น และ สำนักงาน 2 ชั้น
มูลค่าโครงการประมาณ 12 ล้านบาท

พื้นที่ภายในอาคาร	: 1,400 ตารางเมตร
จำนวน	: 2 ชั้น
ระยะพื้นที่	: กว้าง 48 เมตร ยาว 25 เมตร
ระบบฐานราก	: เสาเข็มตอก
หลังคา	: โครงเหล็ก Truss มุงด้วย Metal Sheet
ลักษณะอาคาร	: อาคารโครงสร้างเหล็ก หลังคา Metal Sheet
ระยะเวลาก่อสร้าง	: 5 เดือน
Lived Load	: 6,000 Kg./Sq.m.



บริษัท มหานครไรซ์ จำกัด





World food & Chemical CO.LTD



โครงการก่อสร้างคลังสินค้า 1 ชั้น และ สำนักงาน 2 ชั้น
มูลค่าโครงการประมาณ 30 ล้านบาท

พื้นที่ภายในอาคาร	: 3,500 ตารางเมตร
จำนวน	: 2 ชั้น
ระยะพื้นที่	: กว้าง 25 เมตร ยาว 108 เมตร
ระบบฐานราก	: เสาเข็มตอก
หลังคา	: โครงเหล็ก Truss มุงด้วย Metal Sheet
ลักษณะอาคาร	: อาคารโครงสร้างเหล็ก หลังคา Metal Sheet
ระยะเวลาก่อสร้าง	: 8 เดือน
Lived Load	: 3,000 Kg./Sq.m.



World food & Chemical CO.LTD





Aida (Thailand) Co.,Ltd,



โครงการก่อสร้างโรงงาน 1 ชั้น และ สำนักงาน 3 ชั้น
มูลค่าโครงการประมาณ 52 ล้านบาท

พื้นที่ภายในอาคาร	: 3,500 ตารางเมตร
จำนวน	: 3 ชั้น
ระยะพื้นที่	: กว้าง 25 เมตร ยาว 74 เมตร
ระบบฐานราก	: เสาเข็มตอก
หลังคา	: โครงเหล็ก Truss มุงด้วย Metal Sheet
ลักษณะอาคาร	: อาคารโครงสร้างเหล็ก หลังคา Metal Sheet
ระยะเวลาก่อสร้าง	: 10 เดือน
Lived Load	: 3,000 Kg./Sq.m.



Aida (Thailand) Co.,Ltd,





Tosei (Thailand) Co.,Ltd



โครงการก่อสร้างโรงงาน 1 ชั้น และ สำนักงาน 2 ชั้น

มูลค่าโครงการประมาณ 62 ล้านบาท

พื้นที่ภายในอาคาร	: 7,000 ตารางเมตร
จำนวน	: 2 ชั้น
ระยะพื้นที่	: กว้าง 30 เมตร ยาว 120 เมตร
ระบบฐานราก	: เสาเข็มตอก
หลังคา	: โครงเหล็ก Truss มุงด้วย Metal Sheet
ลักษณะอาคาร	: อาคารโครงสร้างเหล็ก หลังคา Metal Sheet
ระยะเวลาก่อสร้าง	: 8 เดือน
Lived Load	: 2,000 Kg./Sq.m.



Tosei (Thailand) Co.,Ltd



Construction System

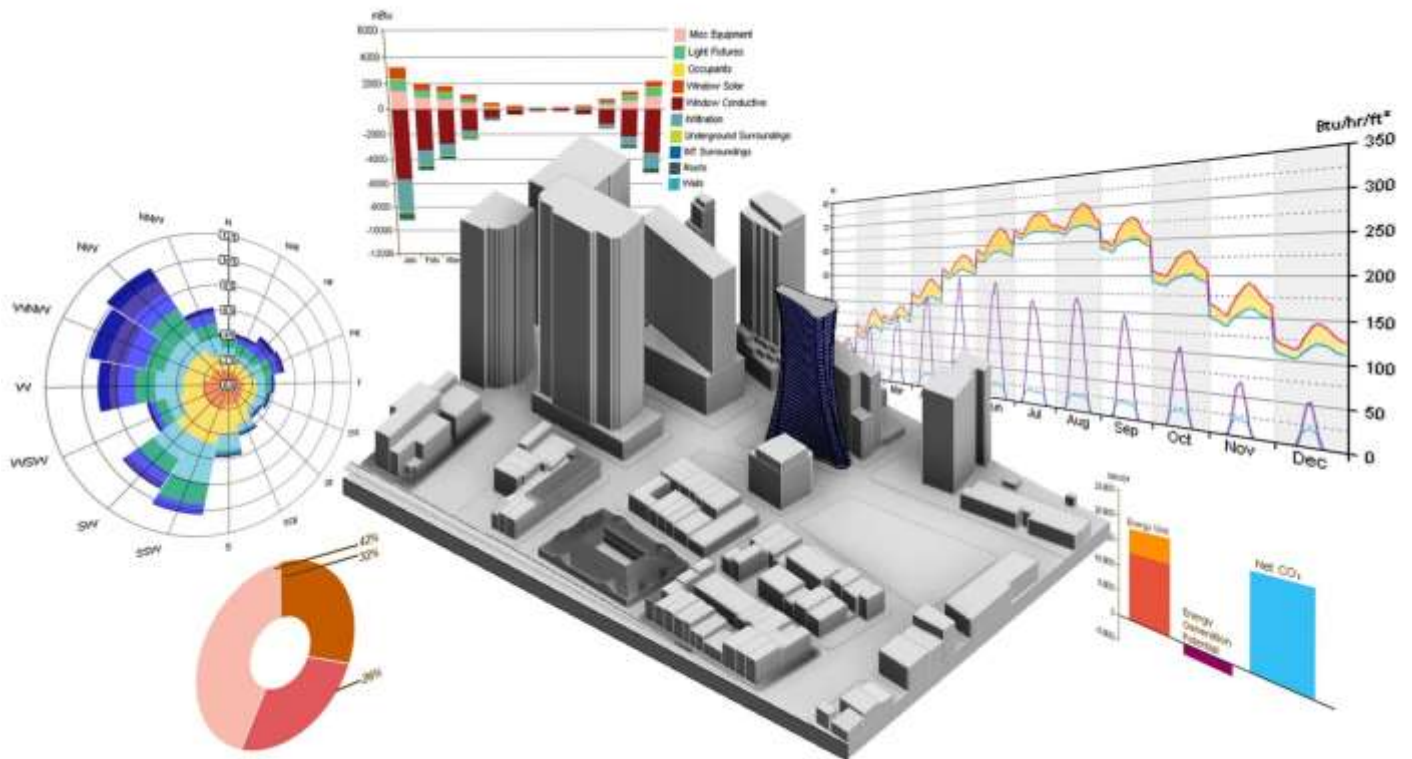

Construction Contract

1. The customer receives the Standard Contract
2. Financial payment term Advantage
 - S-Curve (Up to % Construction progress)
 - Average Payment

“เห็นงาน ก่อนชำระเงิน”
Work done before paying

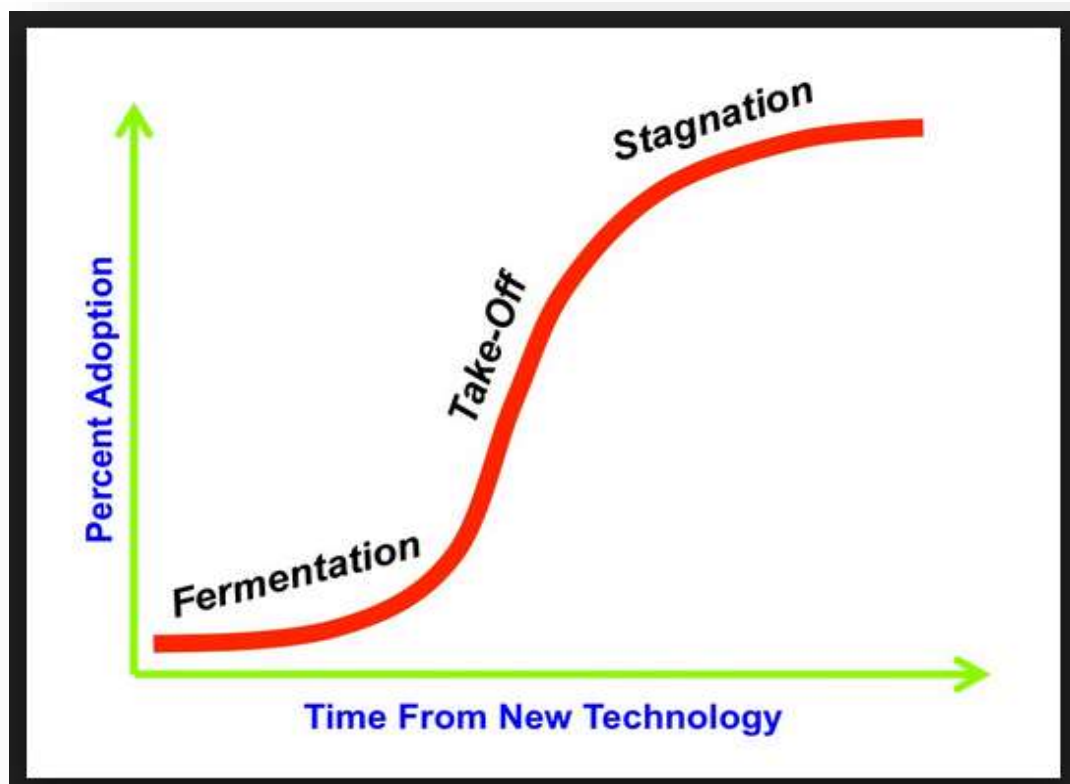

Shop Drawing Approved

	โครงการ :	สำนักงาน 2 ชั้น, ต่อเติมโรงงาน
	เจ้าของ :	KJC Interfood
Q-04 แบบฟอร์มขออนุมัติ	สถานที่ :	โครงการ MMC, คลองหนึ่ง

รายการที่ขออนุมัติ

วัสดุ
 อุปกรณ์
 วิธีการทำงาน
 Shop Drawing

สิ่งที่แนบมาด้วย

1	023075_ขออนุมัติงานเพิ่ม ประตูผนัง WILLY ห้องน้ำโรงงาน
---	--

ขออนุมัติ
 เสนอแนะ
 ขอคำแนะนำจากผู้ออกแบบ
 อื่นๆ

APD Group *[Signature]*
 วันที่ 29 / 1 / 59

Some suggestion Or requirement from customer

Customer Approved For EE Load Center Drawing)

ผลการพิจารณา

อนุมัติ (ตามเสนอ) หมายเหตุ :
 อนุมัติ (ตามหมายเหตุ)
 ให้แก้ไข (ตามหมายเหตุ)
 ไม่อนุมัติ

KJC Interfood *[Signature]*
 วันที่ 2 / 2 / 2559

Shop Drawing Approved

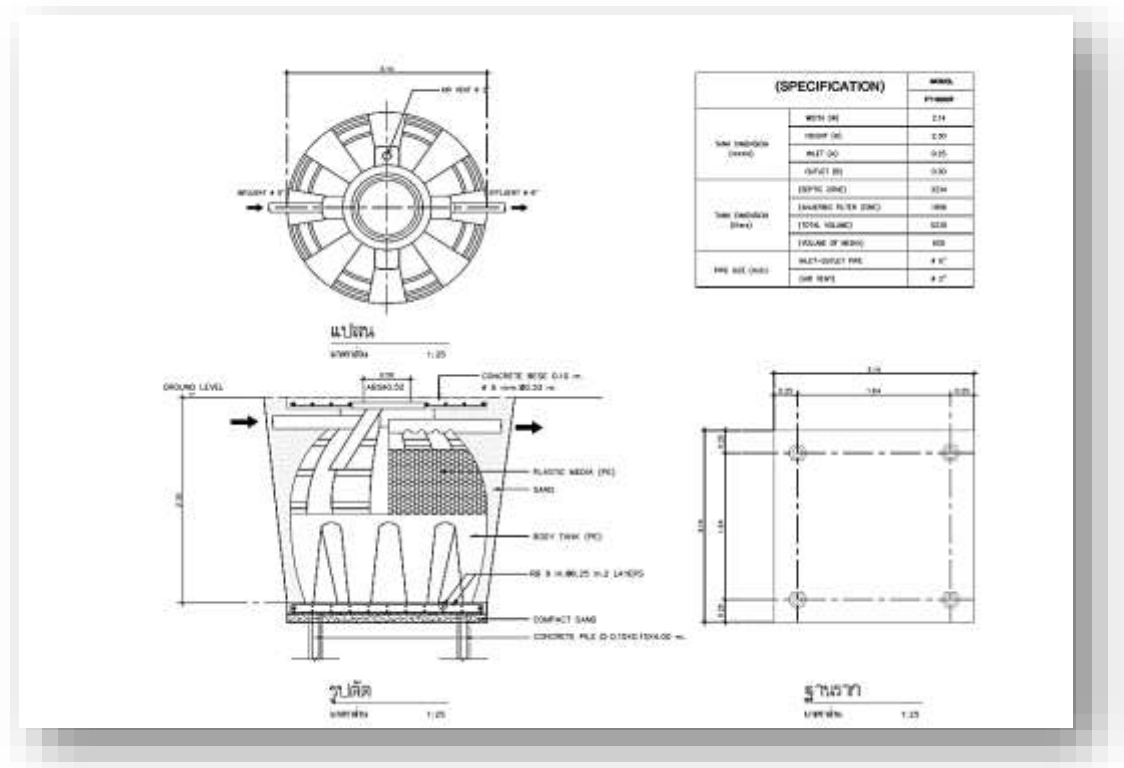
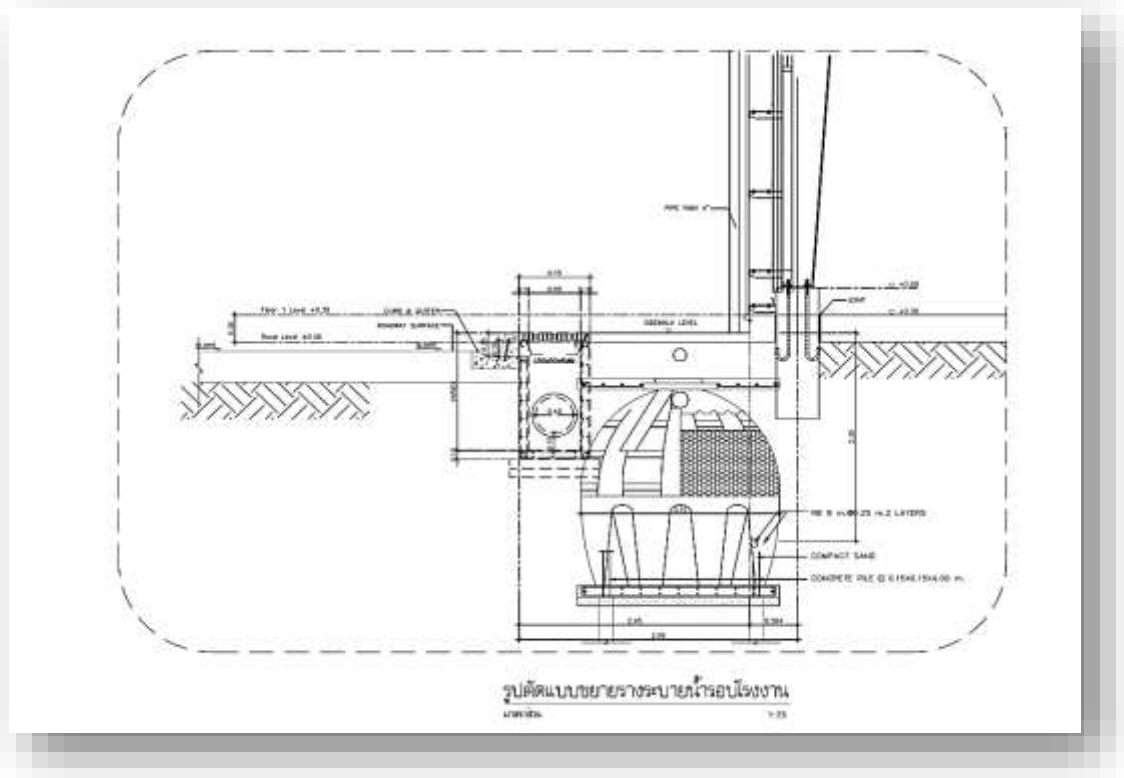

Material Approved

	โครงการ :	สำนักงาน 2 ชั้น, ต่อมิมโรงงาน
	เจ้าของ :	KJC Interfood
Q-04 แบบฟอร์มขออนุมัติ	สถานที่ :	โครงการ MMC, คลองหนึ่ง

<input type="checkbox"/> วัสดุ <input type="checkbox"/> อุปกรณ์ <input checked="" type="checkbox"/> วิธีการทำงาน <input type="checkbox"/> Shop Drawing
สิ่งที่แนบมาด้วย ☆ 023075_ขออนุมัติงานเพิ่ม ประตูผนัง WILLY ห้องน้ำโรงงาน

Product Model & Specific Data

<input checked="" type="checkbox"/> ขออนุมัติ <input type="checkbox"/> เสนอแนะ <input type="checkbox"/> ขอคำแนะนำจากผู้ออกแบบ <input type="checkbox"/> อื่นๆ	APD Group ☆ <i>Ah</i> วันที่ 29 / 1 / 59
---	---

Customer Approved
For Electrical products
(Lighting Conductor)

ผลการพิจารณา <input checked="" type="checkbox"/> อนุมัติ (ตามเสนอ) หมายเหตุ : <input type="checkbox"/> อนุมัติ (ตามหมายเหตุ) <input type="checkbox"/> ให้แก้ไข (ตามหมายเหตุ) <input type="checkbox"/> ไม่อนุมัติ	KJC Interfood <i>Zafwan</i> วันที่ 2 / 2 / 2559
---	--

Material Approved

ผลิตภัณฑ์คุณภาพ ดังเกิบน้ำตั้งพื้น

ถังเก็บน้ำ P&S ผลิตจากสาร Polyethylene ซึ่งได้รับการยอมรับจากองค์การอาหารและยาว่าปลอดภัย ผ่านขั้นตอนการผลิต Rotomolding จากพูนีประสบการณ์มากกว่า 10 ปี ดังนั้นจึงถังเก็บน้ำมีความแข็งแรง ทนทาน มีอายุการใช้งานยาวนาน และปลอดภัยต่อผู้บริโภคตัวถังผลิตแบบ Double wall ซึ่งพูนีเน้นออกกำมะถันที่กรองแสง UV ส่วนพูนีเน้นในฝาเพื่อปกป้องคุณสมบัติของสภาพน้ำภายในตัวถัง ให้ใสบริสุทธิ์อยู่เสมอ ถังเก็บน้ำตั้งพื้น P&S มีความทนไฟต่ออุณหภูมิประมาณ 150 องศาเซลเซียส



ถังเก็บน้ำทรงกลม สีเขียว 4 ลิตร

ถังเก็บน้ำทรงกลม สีเขียว 10 ลิตร

ถังเก็บน้ำทรงกลม สีเขียว 20 ลิตร

ถังเก็บน้ำทรงกลม สีเขียว 3 ลิตร

ถังเก็บน้ำทรงกลม สีเขียว 4 ลิตร

ถังเก็บน้ำทรงกลม สีเขียว 10 ลิตร

ถังเก็บน้ำทรงกลม สีเขียว 20 ลิตร

ถังเก็บน้ำทรงกลม สีเขียว 3 ลิตร

สีน้ำเงิน

สีเขียว

สีน้ำเงิน

ขนาดถัง (Specification)	รุ่น (Model) ถังเก็บน้ำทรงกลม							
	P&S-500 L	P&S-800 L	P&S-1000 L	P&S-1500 L	P&S-2000 L	P&S-3000 L	P&S-4000 L	P&S-5000 L
ความสูงถัง (ม.)	0.75	0.77	0.95	1.06	1.20	1.35	1.55	1.60
ความสูง (ม.)	1.34	1.98	1.67	1.90	1.78	2.13	2.25	2.45
พารามิเตอร์ (ม.)	0.50	0.50	0.50	0.5	0.50	0.50	0.50	0.50
ท่อเข้า (นิ้ว)	1"	1"	1"	1"	1"	1"	1"	1"
ท่อออก (นิ้ว)	1"	1"	1"	1"	1"	2"	2"	2"



ผลิตภัณฑ์คุณภาพ ถังเก็บน้ำ ทรงกลม สีเขียว

สีเขียว

สีน้ำเงิน

สีน้ำเงิน

Monthly Report

1. Construction Progress

- Project Plan
- Construction Progress (%)

2. Monthly Records

2.1) The Weather

2.2) Quantity of Labor

2.3) Type of Machine

2.4) Problems & Obstruction works

3. Construction Pictures



Monthly Report Update Project Plan

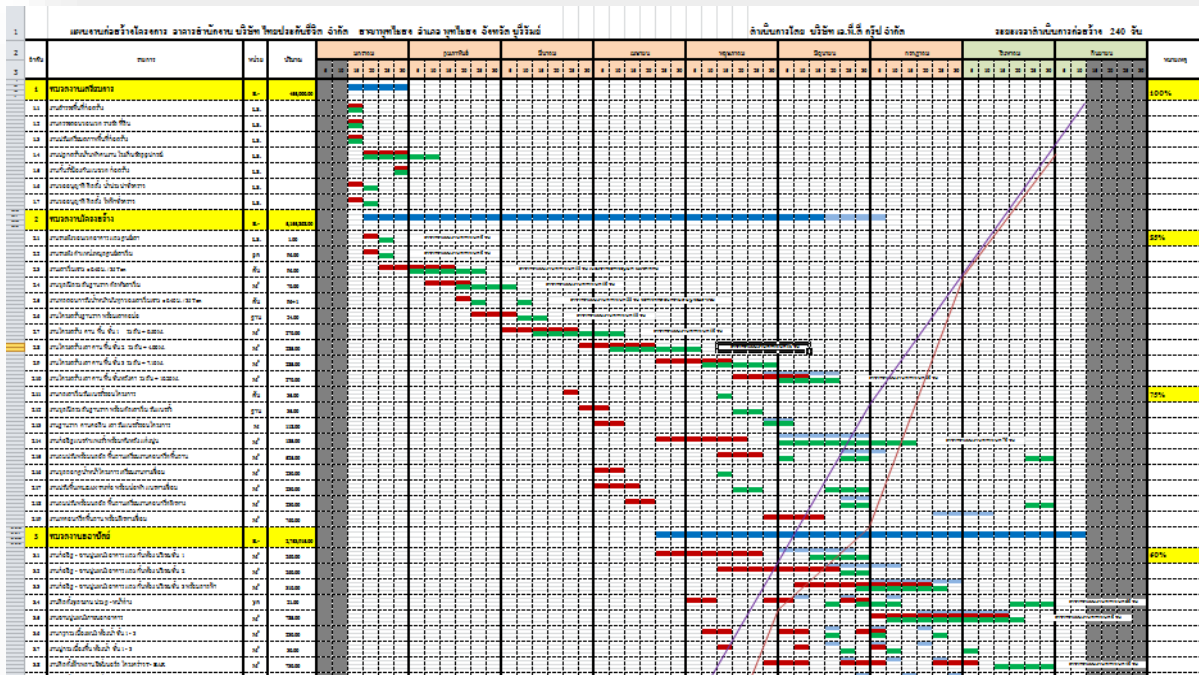

Actual Work Master Plan



Sample of The Weather Report

สภาพภูมิอากาศ

โครงการ : งานก่อสร้างอาคารสำนักงานบริษัท ไทยประกันชีวิต จำกัด
 สถานที่ : สำนักงานบริษัท ไทยประกันชีวิต จำกัด สาขาภูเก็ต
 จำนวนเวลา : วันที่ 1-31 สิงหาคม 2555

เจ้าของโครงการ : บริษัท ไทยประกันชีวิต จำกัด
 ผู้รับจ้าง : บริษัท เอ.พี.ดี. กรุ๊ป จำกัด

วันที่ / เดือน	1-31 สิงหาคม 2555																															บันทึกเพิ่มเติม
เวลา	1	2	3	4	5	6	7	8	9	10	11	12	13	14	15	16	17	18	19	20	21	22	23	24	25	26	27	28	29	30	31	
06:00 - 07:00	☺	☺	☺	☺	☺	☺	☺	☺	☺	☺	☺	☺	☺	☺	☺	☺	☺	☺	☺	☺	☺	☺	☺	☺	☺	☺	☺	☺	☺	☺	☺	
07:00 - 08:00	☺	☺	☺	☺	☺	☺	☺	☺	☺	☺	☺	☺	☺	☺	☺	☺	☺	☺	☺	☺	☺	☺	☺	☺	☺	☺	☺	☺	☺	☺	☺	
08:00 - 09:00	☺	☺	☺	☺	☺	☺	☺	☺	☺	☺	☺	☺	☺	☺	☺	☺	☺	☺	☺	☺	☺	☺	☺	☺	☺	☺	☺	☺	☺	☺	☺	
09:00 - 10:00	☺	☺	☺	☺	☺	☺	☺	☺	☺	☺	☺	☺	☺	☺	☺	☺	☺	☺	☺	☺	☺	☺	☺	☺	☺	☺	☺	☺	☺	☺	☺	
10:00 - 11:00	☺	☺	☺	☺	☺	☺	☺	☺	☺	☺	☺	☺	☺	☺	☺	☺	☺	☺	☺	☺	☺	☺	☺	☺	☺	☺	☺	☺	☺	☺	☺	
11:00 - 12:00	☺	☺	☺	☺	☺	☺	☺	☺	☺	☺	☺	☺	☺	☺	☺	☺	☺	☺	☺	☺	☺	☺	☺	☺	☺	☺	☺	☺	☺	☺	☺	
12:00 - 13:00	☺	☺	☺	☺	☺	☺	☺	☺	☺	☺	☺	☺	☺	☺	☺	☺	☺	☺	☺	☺	☺	☺	☺	☺	☺	☺	☺	☺	☺	☺	☺	
13:00 - 14:00	☺	☺	☺	☺	☺	☺	☺	☺	☺	☺	☺	☺	☺	☺	☺	☺	☺	☺	☺	☺	☺	☺	☺	☺	☺	☺	☺	☺	☺	☺	☺	
14:00 - 15:00	☺	☺	☺	☺	☺	☺	☺	☺	☺	☺	☺	☺	☺	☺	☺	☺	☺	☺	☺	☺	☺	☺	☺	☺	☺	☺	☺	☺	☺	☺	☺	
15:00 - 16:00	☺	☺	☺	☺	☺	☺	☺	☺	☺	☺	☺	☺	☺	☺	☺	☺	☺	☺	☺	☺	☺	☺	☺	☺	☺	☺	☺	☺	☺	☺	☺	
16:00 - 17:00	☺	☺	☺	☺	☺	☺	☺	☺	☺	☺	☺	☺	☺	☺	☺	☺	☺	☺	☺	☺	☺	☺	☺	☺	☺	☺	☺	☺	☺	☺	☺	
17:00 - 18:00	☺	☺	☺	☺	☺	☺	☺	☺	☺	☺	☺	☺	☺	☺	☺	☺	☺	☺	☺	☺	☺	☺	☺	☺	☺	☺	☺	☺	☺	☺	☺	
18:00 - 19:00	☺	☺	☺	☺	☺	☺	☺	☺	☺	☺	☺	☺	☺	☺	☺	☺	☺	☺	☺	☺	☺	☺	☺	☺	☺	☺	☺	☺	☺	☺	☺	
19:00 - 20:00	☺	☺	☺	☺	☺	☺	☺	☺	☺	☺	☺	☺	☺	☺	☺	☺	☺	☺	☺	☺	☺	☺	☺	☺	☺	☺	☺	☺	☺	☺	☺	
20:00 - 21:00	☺	☺	☺	☺	☺	☺	☺	☺	☺	☺	☺	☺	☺	☺	☺	☺	☺	☺	☺	☺	☺	☺	☺	☺	☺	☺	☺	☺	☺	☺	☺	
21:00 - 22:00	☺	☺	☺	☺	☺	☺	☺	☺	☺	☺	☺	☺	☺	☺	☺	☺	☺	☺	☺	☺	☺	☺	☺	☺	☺	☺	☺	☺	☺	☺	☺	
สัญลักษณ์	☺	☺	☺	☺	☺	☺	☺	☺	☺	☺	☺	☺	☺	☺	☺	☺	☺	☺	☺	☺	☺	☺	☺	☺	☺	☺	☺	☺	☺	☺		

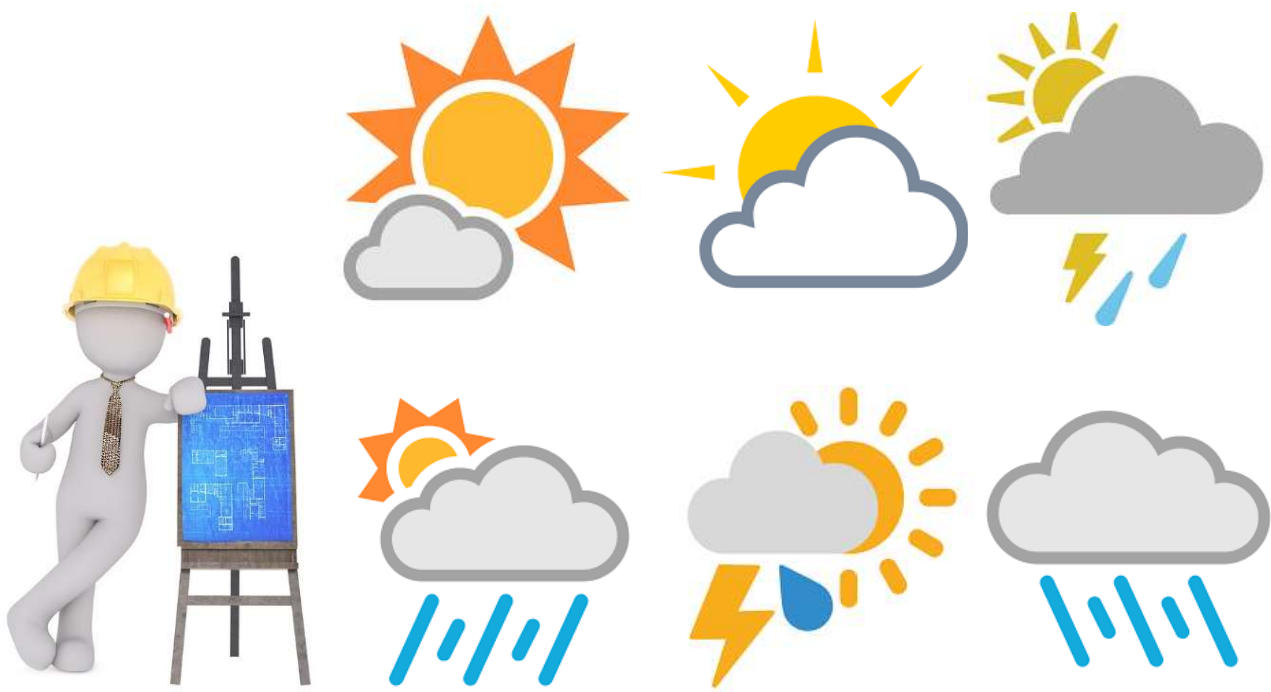

Sample of The Operation Time Report

Time & Date of Work Schedule

Project : AIDA Factory and Office Building Construction Owner : AIDA (THAILAND) CO.,LTD
 Place : Ladkrabang 54, Bangsothong District, Samutprakarn Contractor : A.P.D.Group Co.,Ltd
 Duration Time : 1-30 April 2014

Date / Month	1-30 th April 2014																														Remark					
Time	1	2	3	4	5	6	7	8	9	10	11	12	13	14	15	16	17	18	19	20	21	22	23	24	25	26	27	28	29	30						
06:00 - 07:00	Working	Working	Working	Working	Working	Working	Working	Working	Working	Working	Working	Working	Working	Working	Working	Working	Working	Working	Working	Working	Working	Working	Working	Working	Working	Working	Working	Working	Working	Working						
07:00 - 08:00	Working	Working	Working	Working	Working	Working	Working	Working	Working	Working	Working	Working	Working	Working	Working	Working	Working	Working	Working	Working	Working	Working	Working	Working	Working	Working	Working	Working	Working	Working						
08:00 - 09:00	Working	Working	Working	Working	Working	Working	Working	Working	Working	Working	Working	Working	Working	Working	Working	Working	Working	Working	Working	Working	Working	Working	Working	Working	Working	Working	Working	Working	Working	Working						
09:00 - 10:00	Working	Working	Working	Working	Working	Working	Working	Working	Working	Working	Working	Working	Working	Working	Working	Working	Working	Working	Working	Working	Working	Working	Working	Working	Working	Working	Working	Working	Working	Working						
10:00 - 11:00	Working	Working	Working	Working	Working	Working	Working	Working	Working	Working	Working	Working	Working	Working	Working	Working	Working	Working	Working	Working	Working	Working	Working	Working	Working	Working	Working	Working	Working	Working						
11:00 - 12:00	Working	Working	Working	Working	Working	Working	Working	Working	Working	Working	Working	Working	Working	Working	Working	Working	Working	Working	Working	Working	Working	Working	Working	Working	Working	Working	Working	Working	Working	Working						
12:00 - 13:00	Working	Working	Working	Working	Working	Working	Working	Working	Working	Working	Working	Working	Working	Working	Working	Working	Working	Working	Working	Working	Working	Working	Working	Working	Working	Working	Working	Working	Working	Working						
13:00 - 14:00	Working	Working	Working	Working	Working	Working	Working	Working	Working	Working	Working	Working	Working	Working	Working	Working	Working	Working	Working	Working	Working	Working	Working	Working	Working	Working	Working	Working	Working	Working						
14:00 - 15:00	Working	Working	Working	Working	Working	Working	Working	Working	Working	Working	Working	Working	Working	Working	Working	Working	Working	Working	Working	Working	Working	Working	Working	Working	Working	Working	Working	Working	Working	Working						
15:00 - 16:00	Working	Working	Working	Working	Working	Working	Working	Working	Working	Working	Working	Working	Working	Working	Working	Working	Working	Working	Working	Working	Working	Working	Working	Working	Working	Working	Working	Working	Working	Working						
16:00 - 17:00	Working	Working	Working	Working	Working	Working	Working	Working	Working	Working	Working	Working	Working	Working	Working	Working	Working	Working	Working	Working	Working	Working	Working	Working	Working	Working	Working	Working	Working	Working						
17:00 - 18:00	Unemployed	Unemployed	Unemployed	Unemployed	Unemployed	Unemployed	Unemployed	Unemployed	Unemployed	Unemployed	Unemployed	Unemployed	Unemployed	Unemployed	Unemployed	Unemployed	Unemployed	Unemployed	Unemployed	Unemployed	Unemployed	Unemployed	Unemployed	Unemployed	Unemployed	Unemployed	Unemployed	Unemployed	Unemployed	Unemployed						
18:00 - 19:00	Unemployed	Unemployed	Unemployed	Unemployed	Unemployed	Unemployed	Unemployed	Unemployed	Unemployed	Unemployed	Unemployed	Unemployed	Unemployed	Unemployed	Unemployed	Unemployed	Unemployed	Unemployed	Unemployed	Unemployed	Unemployed	Unemployed	Unemployed	Unemployed	Unemployed	Unemployed	Unemployed	Unemployed	Unemployed	Unemployed						
19:00 - 20:00	Unemployed	Unemployed	Unemployed	Unemployed	Unemployed	Unemployed	Unemployed	Unemployed	Unemployed	Unemployed	Unemployed	Unemployed	Unemployed	Unemployed	Unemployed	Unemployed	Unemployed	Unemployed	Unemployed	Unemployed	Unemployed	Unemployed	Unemployed	Unemployed	Unemployed	Unemployed	Unemployed	Unemployed	Unemployed	Unemployed						
20:00 - 21:00	Unemployed	Unemployed	Unemployed	Unemployed	Unemployed	Unemployed	Unemployed	Unemployed	Unemployed	Unemployed	Unemployed	Unemployed	Unemployed	Unemployed	Unemployed	Unemployed	Unemployed	Unemployed	Unemployed	Unemployed	Unemployed	Unemployed	Unemployed	Unemployed	Unemployed	Unemployed	Unemployed	Unemployed	Unemployed	Unemployed						
Sign	Working		O.T.		Unemployed																															

Report By A.P.D. Group Checked By



Sample of The Operation Time Report

Man Power

Project : AIDA Factory and Office Building Construction Owner : AIDA (THAILAND) CO.,LTD
 Place : Ladkrabang 54 , Bangkrachong District, Samutprakan Contractor : A.P.D.Group.Co.,Ltd
 Duration Time : 1-30 April 2014

Date / Month	1-30 April 2014																														Remark
	1	2	3	4	5	6	7	8	9	10	11	12	13	14	15	16	17	18	19	20	21	22	23	24	25	26	27	28	29	30	
Project Manager	1	1	1	1	1	1	1	1	1	1	1	1	1	1	1	1	1	1	1	1	1	1	1	1	1	1	1	1	1	1	
Engineer	-	-	-	-	-	-	-	-	-	-	-	-	-	-	-	-	-	-	-	-	-	-	-	-	-	-	-	-	-	-	
Foreman	1	1	1	1	1	1	1	1	1	1	1	1	1	1	1	1	1	1	1	1	1	1	1	1	1	1	1	1	1	1	
Admin	-	-	-	-	-	-	-	-	-	-	-	-	-	-	-	-	-	-	-	-	-	-	-	-	-	-	-	-	-	-	
Skill Worker	2	2	2	2	2	2	2	2	2	2	2	2	2	2	2	2	2	2	2	2	2	2	2	2	2	2	2	2	2	2	
Store man	1	1	1	1	1	1	1	1	1	1	1	1	1	1	1	1	1	1	1	1	1	1	1	1	1	1	1	1	1	1	
Checker	1	1	1	1	1	1	1	1	1	1	1	1	1	1	1	1	1	1	1	1	1	1	1	1	1	1	1	1	1	1	
Wood Technicians	6	6	6	6	6	6	5	5	5	5	5	3	-	-	5	6	5	7	7	9	9	8	8	8	8	9	10	10	10	10	
Steel Technicians	4	4	4	4	4	1	3	3	3	3	3	3	-	-	4	4	4	5	5	5	5	4	4	6	6	6	8	8	8	8	
Concrete Technicians	7	7	7	7	7	6	4	5	5	5	5	5	-	-	6	5	5	5	4	5	5	5	5	5	5	5	5	5	5	5	
Weld Technicians	-	-	-	-	-	-	-	-	-	-	-	-	-	-	-	-	-	-	-	-	-	-	-	-	-	-	-	-	-	-	
Tile Technicians	-	-	-	-	-	-	-	-	-	-	-	-	-	-	-	-	-	-	-	-	-	-	-	-	-	-	-	-	-	-	
Ceiling Technicians	-	-	-	-	-	-	-	-	-	-	-	-	-	-	-	-	-	-	-	-	-	-	-	-	-	-	-	-	-	-	
Aluminium Tech.	-	-	-	-	-	-	-	-	-	-	-	-	-	-	-	-	-	-	-	-	-	-	-	-	-	-	-	-	-	-	
Painting Tech.	-	-	-	-	-	-	-	-	-	-	-	-	-	-	-	-	-	-	-	-	-	-	-	-	-	-	-	-	-	-	
Sanitary Tech.	-	-	-	-	-	-	-	-	-	-	-	-	-	-	-	-	-	-	-	-	-	-	-	-	-	-	-	-	-	-	
Electrical Tech.	-	-	-	-	-	-	-	-	-	-	-	-	-	-	-	-	-	-	-	-	-	-	-	-	-	-	-	-	-	-	
Driver	-	-	-	-	-	-	1	1	1	1	1	-	-	-	-	-	1	2	2	2	2	2	2	2	2	2	2	2	2	2	
Labor	13	13	13	13	13	9	12	14	13	13	13	12	-	-	13	12	12	15	15	15	15	14	14	14	14	15	16	16	16	16	
Other	3	3	3	-	3	2	3	3	3	-	2	3	-	-	-	-	-	-	-	-	-	-	-	-	-	-	-	-	-	-	
Total	39	39	39	36	39	30	34	37	36	33	34	32	0	0	31	31	30	38	38	41	42	39	39	41	42	44	45	45	45		

Report By _____ A.P.D. Group _____ Checked By _____



Sample of Equipment Machine, and Tool Report

Equipment, Machine, and Tool																														
Project	: AIDA Factory and Office Building Construction														Owner	: AIDA (THAILAND) CO.,LTD														
Place	: Ladkrabang 54 , Bangkrasong District, Samutprakan														Contractor	: A.P.D.Group.Co.Ltd														
Duration Time	: 1-30 April 2014																													
Date / Month	1-30 April 2014																													Remark
Time	1	2	3	4	5	6	7	8	9	10	11	12	13	14	15	16	17	18	19	20	21	22	23	24	25	26	27	28	29	
Fiber (ไฟเบอร์ ออปติก)	2	2	2	2	2	2	2	2	2	2	2	2	2	2	2	2	2	2	2	2	2	2	2	2	2	2	2	2	2	2
Excavator (ขุด)	-	-	-	-	-	-	-	-	-	-	-	-	-	-	-	-	-	-	-	-	-	-	-	-	-	-	-	-	-	
Drill M.C (เจาะ)	3	3	3	3	3	3	3	3	3	2	3	3	-	-	-	3	1	2	2	2	2	2	2	2	2	2	2	2	2	
Weld M.C (เชื่อม)	2	2	2	2	2	2	2	2	2	1	2	2	-	-	-	1	1	1	1	1	1	1	1	1	1	1	1	1	1	
Cumtag (รถเข็น)	1	1	1	1	1	1	1	1	1	1	1	1	-	-	-	1	1	1	1	1	1	1	1	1	1	1	1	1		
Blowing (เป่าลม)	1	1	1	1	1	1	1	1	1	1	1	1	-	-	-	1	1	1	1	1	1	1	1	1	1	1	1	1		
Air Pump (ปั๊มลม)	-	-	-	-	-	-	-	-	-	-	-	-	-	-	-	-	-	-	-	-	-	-	-	-	-	-	-	-		
Pile Driver (ตอกเสาเข็ม)	1	1	1	-	1	1	1	1	1	1	1	1	-	-	-	-	-	-	-	-	-	-	-	-	-	-	-	-		
Mobile Crane (รถเครน)	-	-	-	-	-	-	-	-	-	-	-	-	-	-	-	-	-	-	-	-	-	-	-	-	-	-	-	-		
Backhoe (ขุด)	-	1	1	1	-	1	1	1	1	1	-	-	-	-	-	-	-	-	-	-	1	1	1	1	1	1	1	1		
Trucks 6 wheel (รถบรรทุก)	-	1	1	1	1	1	-	-	-	-	-	-	-	-	-	-	-	-	-	-	-	-	-	-	-	-	-	-		
Trucks 10 wheel (รถบรรทุก)	-	-	-	-	-	-	-	-	-	-	-	-	-	-	-	-	-	-	-	-	-	-	-	-	-	-	-	-		
Pickup (รถกระบะ)	1	1	1	1	1	1	1	1	1	1	1	1	-	-	-	1	1	1	1	1	1	1	1	1	1	1	1	1		
Roller Compactor (รถบด)	-	-	-	-	-	-	-	-	-	-	-	-	-	-	-	-	-	-	-	-	-	-	-	-	-	-	-	-		
Water Truck (รถบรรทุกน้ำ)	-	-	-	-	-	-	-	-	-	-	-	-	-	-	-	-	-	-	-	-	-	-	-	-	-	-	-	-		
Mixing Drum (รถบรรทุกปูน)	-	-	-	-	-	-	-	-	-	-	-	-	-	-	-	-	-	-	-	-	-	-	-	-	-	-	-	-		
Plate Compactor (รถบด)	-	-	-	-	-	-	-	-	-	-	-	-	-	-	-	-	-	-	-	-	-	-	-	-	-	-	-	-		
Trackhoie (รถขุด)	1	1	1	1	1	1	1	1	1	1	1	1	-	-	-	1	1	1	1	1	1	1	1	1	1	1	1	1		
Survey or's Telescope (กล้อง)	1	1	1	1	1	1	1	1	1	1	1	1	-	-	-	1	1	1	1	1	1	1	1	1	1	1	1	1		
Other (อื่นๆ)	3	2	2	2	2	2	2	2	2	2	2	2	-	-	-	2	2	2	3	3	3	4	4	4	4	4	3	3		
Total	16	17	17	16	16	17	16	16	16	13	15	15	0	0	10	12	10	13	13	14	13	15	15	15	15	15	15	16	17	
Report By	A.P.D. Group														Checked By															



Monthly Report : Update Construction Pictures



S-CURVE PROGRESS

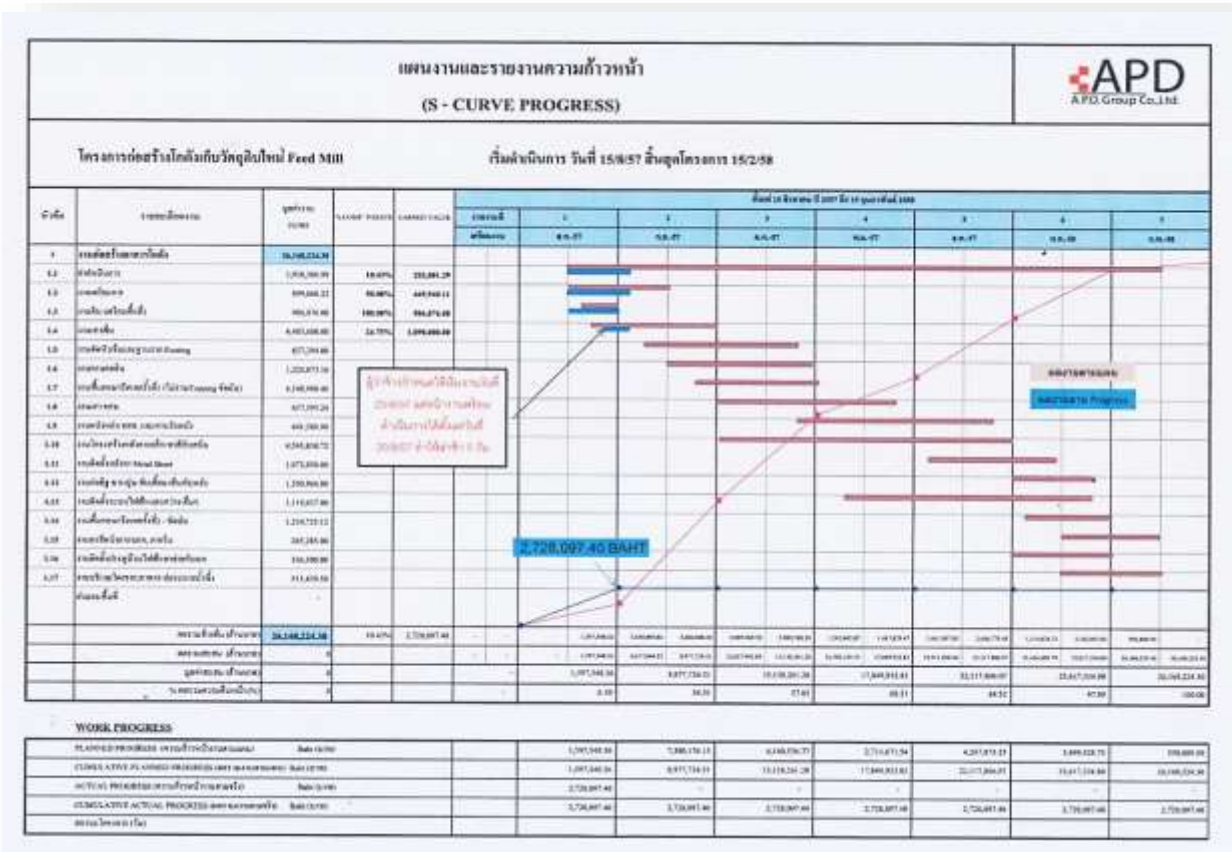

ONE STOP SERVICE



Machine & Electricity



ระบบ SHEET PILE (กำแพงกันดิน)



ติดตั้งระบบท่อดับเพลิงภายนอกอาคาร



ติดตั้งระบบไฟฟ้าแสงสว่างภายในและภายนอกอาคาร



ติดตั้งระบบท่อน้ำดี-น้ำทิ้ง



ระบบความปลอดภัยในการทำงาน



มีการอบรมจาก จป.วิชาชีพ ก่อนปฏิบัติงานที่บนสูง

ระบบความปลอดภัยในการทำงาน



คณงานสวมใส่เครื่องป้องกันอันตรายขณะปฏิบัติงาน

ระบบความปลอดภัยในการทำงาน



อบรมดับเพลิง

ระบบความปลอดภัยในการทำงาน

