

FACTORY CONSTRUCTION COMPANY

ก่อสร้างโรงงานมืออาชีพ

工場建築プロ



**COMPANY
PROFILE**

ONE STOP SERVICE

QUALITY OF BUILDING

INNOVATION

TEAM WORK

SERVICE

Tel: 064-395-9999
www.apd.co.th

TABLE OF CONTENT

History & Company Information	03
Why A.P.D.GROUP ?	04
Customer Name (Recent Projects)	05
Organization Chart	08
Legal Documents	09
Portfolios	10
Construction System	27
Machine & Electricity	30



HISTORY

A.P.D. Group is a full service multi-disciplinary design and construction organization with more than 20 years of experience. Our diversified practice includes comprehensive architectural and engineering services well as services of related disciplines such as planning, Structure, Architecture, Electrical and Mechanical system. A.P.D. Group has successfully completed a wide range of assignment for developers and major corporations in private sector and local sector. A.P.D. Group founded in 2005 (Developed from Ontech Intergroup Co., Ltd. which established on February 10, 1995), A.P.D. Group now has architect, engineer and specialist such as retail planner landscape architect and construction manager.

064 395 9999

apdgroup.co.th@gmail.com or

info.apdgroup@gmail.com

COMPANY INFORMATION

Address : 999 Soi Ladphrao
87(Chantrasuk) Klongchan
Bangkapi Bangkok 10240

Telephone : 02 932 4915

Number (Hot line) 064 395 9999

Website : [https:// www.apd.co.th](https://www.apd.co.th)

Authorized Capital : 40 MB

Objective : A one-stop service
company for all construction
works.

Slogan : "Build up your desire"



Trusted by world-class companies

We are professional with all experts in the construction field brought you the desired outcome. We are entrusted by the multinational companies named BMW, RIVERPRO, SIG Combibloc, TOSEI and many more.

Agility

Be flexible. We believe that the best approach to bring the most suitable outcome to you has to be flexible. Our roadmap is able to be created and adjusted according to your needs.



WHY A.P.D.GROUP ?

Turnkey

Offering the turnkey solution. We are more than welcome to provide you the turnkey solution with full of respected to offer the most reasonable price to you. However the choice is yours as you are eligible to purchase the materials without using our turnkey project.

Best price performance

Reasonable Price with Excellent quality system.

Financial Aid

Offering the financial payment term Advantage with The Letter of Guarantee of Construction contract.

RECENT PROJECTS

Factory & Warehouse Construction

 <p>Asia Industrial Textile Company Limited New Office & Factory Construction</p>	 <p>A.I. Foundry & Manufacturing Co.,Ltd. New Factory Construction</p>
 <p>Gaysorn Interparts Co.,Ltd. New Factory Construction</p>	 <p>High Q Pack Industries Co.,Ltd. New Warehouse Construction</p>
 <p>N.I.C. Intergroup Co.,Ltd. New Factory Construction</p>	 <p>Starpro Sanwa Ayutthaya Modified Starch Co.,Ltd. New Warehouse Construction</p>
 <p>Summit Chemical Co.,Ltd. New Factory Construction</p>	 <p>KTE Corporation Co.,Ltd. New Factory Construction</p>
 <p>SDG (Thailand) Co., Ltd. New Office & Warehouse Construction</p>	 <p>Thai Hospital Products Co.,Ltd. New Office Construction</p>
 <p>Thai DNT Pain Co.,Ltd. Factory Renovation</p>	 <p>AMD Motif Co.,Ltd. Factory Renovation</p>

RECENT PROJECTS

Factory & Warehouse Construction

 <p>THONKULTHAI Company Limited New Factory Construction</p>	 <p>Harmony Electronics Corporation New Factory Construction</p>
 <p>RiverPro Pulp and paper Co.,Ltd. New Factory Construction</p>	 <p>The Nawaplastic Industries (Saraburi) Co.,Ltd. New Factory Construction</p>
 <p>Mubadala & SC Group New Factory Construction</p>	 <p>T.C.M. paper box Co., Ltd. New Factory Construction</p>
 <p>CNP Plastic Industries Co.,Ltd. New Factory Construction</p>	 <p>AIDA (Thailand) Co., Ltd. New Factory Construction</p>
 <p>World Food and Chemical New Factory Construction</p>	 <p>Multiple Plus Co.,Ltd. New Office & Factory Construction</p>
 <p>K J C InterFood Company Limited Factory Renovation</p>	 <p>7 Step Co.,Ltd. New Office & Warehouse Construction</p>

RECENT PROJECTS

Factory & Warehouse Construction

 <p>CHANNEL-D International(Thailand) New Office & Factory Construction</p>	 <p>Toda kogyo asia (thailand) co.,ltd New Factory Construction</p>
 <p>LIXIL (Thailand) Public Company Limited. New Factory Construction</p>	 <p>Thai Waterline Systems Co.,Ltd. New Factory Construction</p>
 <p>Bangkok Ranch Public Company Limited. New Factory Construction</p>	 <p>Tosei (Thailand)Co.,Ltd. New Factory Construction</p>
 <p>4care.Co.,Ltd. New Office & Factory Construction</p>	 <p>SmartPro Instrument Co., Ltd. New Factory Construction</p>
 <p>Northern Food Company Limited New Factory Construction</p>	 <p>BMW Manufacturing, AMATA City New Factory Construction</p>
 <p>Mahanakornrice New Factory Construction</p>	 <p>Lumyook (millennium 2002)Co.,Ltd New Office & Warehouse Construction</p>

ORGANIZATION CHART

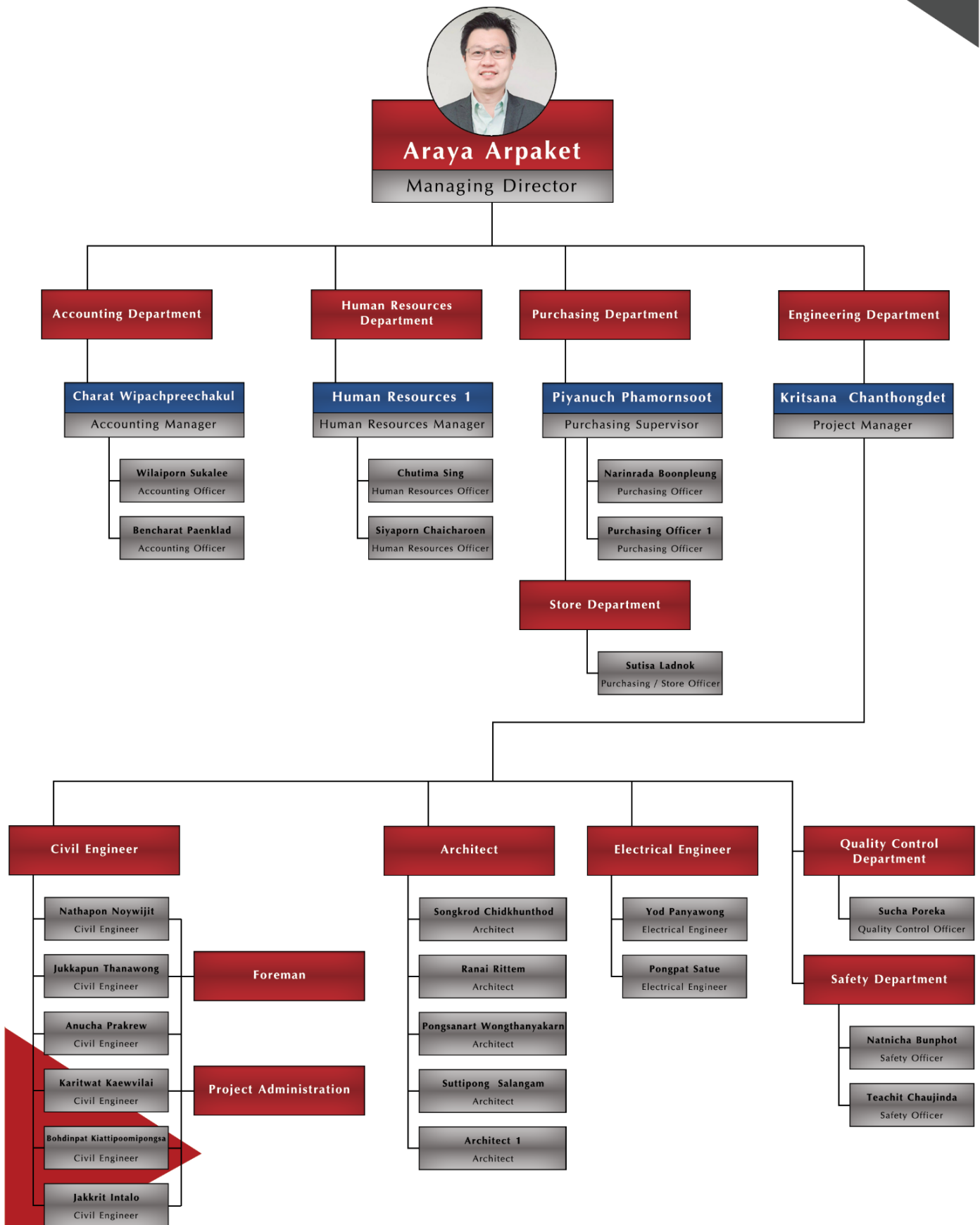

LEGAL DOCUMENTS

VAT Registration Certificate (P.P.20)

ภ.พ.20
ใบทะเบียนภาษีมูลค่าเพิ่ม

เลขประจำตัวผู้เสียภาษีอากร 0-1099-48160-88-4

กรมสรรพากร

ชื่อผู้ประกอบการ นาย อ. น. น. กรอบ จำกัด
ชื่อสถานประกอบการ นาย อ. น. น. กรอบ จำกัด
เป็น ☒ สำนักงานใหญ่ ☐ สาขาที่
ตั้งอยู่ อาคาร ห้องเลขที่ ชั้นที่
หมู่บ้าน เลขที่ 999
หมู่ที่ 10/1 ซอย 87 (ถนนพหลโยธิน) ถนนลาดพร้าว
ตำบล/แขวง คลองจั่น อำเภอ/เขต บางกะปิ
จังหวัด กรุงเทพมหานคร รหัสไปรษณีย์ 10240 โทรศัพท์
วันที่ให้เป็นผู้ประกอบการจดทะเบียน 15 ธันวาคม 2548
ออกให้เมื่อวันที่ 8 ธ.ค. 2556
ผู้จดทะเบียน (นายกรอบ น. น. กรอบ) (นายกรอบ น. น. กรอบ)
ตำแหน่ง กรรมการผู้จัดการฝ่ายบริหาร
0543224 02016060-28860615-1-99-003342 02016060-02016060-1-99-28860615-0-0-0034-41 02018000

Company Registration Certificate

ที่ E10091220546342



หนังสือรับรอง

สำนักงานทะเบียนหุ้นส่วนบริษัทกลาง
กรมพัฒนาธุรกิจการค้า กระทรวงพาณิชย์

ขอรับรองว่าบริษัทนี้ ได้จดทะเบียนเป็นนิติบุคคล ตามประมวลกฎหมายแพ่งและพาณิชย์
เมื่อวันที่ 14 ธันวาคม 2548 ทะเบียนนิติบุคคลเลขที่ 0105548160884

ปรากฏข้อความในรายการตามเอกสารทะเบียนนิติบุคคล ณ วันออกหนังสือนี้ ดังนี้

- ชื่อบริษัท บริษัท เอ.พี.ดี. จำกัด
- กรรมการของบริษัทมี 1 คน ตามรายชื่อต่อไปนี้
1. นายอารยะ อาภากร
- จำนวนหรือชื่อกรรมการซึ่งลงชื่อผูกพันบริษัทได้คือ กรรมการหนึ่งคน ลงลายมือชื่อ
และประทับตราสำคัญของบริษัท
- ทุนจดทะเบียน 40,000,000.00 บาท / สี่สิบล้านบาทถ้วน
- สำนักงานใหญ่ ตั้งอยู่เลขที่ 999 ซอยลาดพร้าว 87 (ถนนพหลโยธิน) ถนนลาดพร้าว แขวงคลองจั่น เขตบางกะปิ กรุงเทพมหานคร

6. วัตถุประสงค์ของบริษัทมี 31 ข้อ ดังปรากฏในสำเนาเอกสารแนบท้ายหนังสือรับรองนี้ จำนวน 3 แผ่น โดยมีลายมือชื่อนาย
ทะเบียนซึ่งรับรองเอกสารเป็นสำคัญ

ออกให้ ณ วันที่ 19 เดือน กรกฎาคม พ.ศ. 2567

นางสาวจันทน์ น. น. กรอบ

(นางสาวจันทน์ น. น. กรอบ)
นายทะเบียน

คำเตือน : หนังสือรับรองฉบับนี้ให้ใช้เพื่อแสดงหลักฐานเท่านั้น ไม่สามารถใช้เป็นหลักฐานในการฟ้องร้องคดี

กรมพัฒนาธุรกิจการค้า กระทรวงพาณิชย์
Department of Business Development
Ministry of Commerce

หนังสือรับรองฉบับนี้จัดทำขึ้นโดยระบบอัตโนมัติของกรมพัฒนาธุรกิจการค้า โดยไม่ต้องผ่านการ
ตรวจสอบหรือการอนุมัติจากเจ้าหน้าที่ของรัฐ และสามารถใช้เป็นหลักฐานในการฟ้องร้องคดีได้
ผ่านทาง QR Code และเว็บไซต์ www.dbd.go.th ภายใน 1 ปี นับจากวันที่ออกหนังสือรับรอง

รหัสประจำตัว
เลขที่ 010091220546342

วันที่ 19/07/2024 14:58:26+0700



1/5

Company Registration Certificate

No. E1009172064449



Partnerships and Companies Registration Office
Department of Business Development
Ministry of Commerce

CERTIFICATE OF BUSINESS REGISTRATION

This is to certify that APD. GROUP COMPANY LIMITED was registered as a juristic person in accordance with the Civil and Commercial Code, on 14 December B.E. 2548 (2005), with Business Registration Number 0105548160884. The particulars as shown in the Register of Juristic Person as of the date of issuance of this Certificate are as follows:

- Name of the Company: APD. GROUP COMPANY LIMITED

- Number of director(s): 1 as named below:

- Mr. Araya Arpakat

- Authorized signatories : One director signs their name with the company's common seal affixed.

- Registered capital: 40,000,000 Baht (Forty Million Baht Only)

- Location of Head office: 999 Sol Lad Phrao 87 (Chanasuk) Lad Phrao Road, Khlong Chan Sub-district, Bang Kapi District, Bangkok.

- The Company Registered 31 Items of Business activities, as shown in the copy of the 3 pages document attached hereto and signed by the authorized Registrar.

Issued on 3 October B.E. 2567 (2024)

Panarisa J.
(Miss Panarisa Nakhot)

Registrar

Note : The original certified document will remain as an electronic file. All printed documents from this file is considered as a copy.

กรมพัฒนาธุรกิจการค้า กระทรวงพาณิชย์
Department of Business Development
Ministry of Commerce

หนังสือรับรองฉบับนี้จัดทำขึ้นโดยระบบอัตโนมัติของกรมพัฒนาธุรกิจการค้า โดยไม่ต้องผ่านการ
ตรวจสอบหรือการอนุมัติจากเจ้าหน้าที่ของรัฐ และสามารถใช้เป็นหลักฐานในการฟ้องร้องคดีได้
ผ่านทาง QR Code และเว็บไซต์ www.dbd.go.th ภายใน 1 ปี นับจากวันที่ออกหนังสือรับรอง

รหัสประจำตัว
เลขที่ 01009172064449

วันที่ 19/07/2024 14:58:26+0700



1/5



A.P.D.Group Company Profile

“Build Up
Your Desire”



PORTFOLIOS

Factory & Warehouse Construction



064-395-9999
02-932-4915



apdgroup.co.th@gmail.com or
info.apdgroup@gmail.com



<https://www.apd.co.th>



A.P.D.Group Company Profile



Starpro Sanwa Ayutthaya Modified Starch Co.,Ltd

Construction Project for 1 Floor
Warehouse Building and
Landscape.

Project Value 27.67 Million Baht.



Construction details

Usable Area	: 2,930 Sq.m.
Number of Floors	: 1 Floor.
Distance of Area	: Width 55 m. Length 66 m.
Foundation	: Driven Pile.
Roof	: Metal Sheet Roof and Steel Truss Structure.
Style of Building	: 1 Floor Reinforced Concrete Building with Metal Sheet Roof.
Construction Period	: 9 month.
Lived Load	: 3,000 Kg./Sq.m.



A.P.D.Group Company Profile



Harmony Electronics Corporation

Construction Project for 2 Floor Canteen Building, 3 Office Building, 3 Floor Factory Building, 3 Floor Residential and Landscape.

Project Value 205 Million Baht.



Construction details (Only Factory and Office Building.)

Usable Area	: 16,600 Sq.m.
Number of Building	: 1 Building.
Number of Floors	: 3 Floor.
Wall Height	: 15.6 m.
Distance of Area	: Width 73 m. Length 90 m.
Foundation	: Driven Pile.
Foundation	: Flat Slab on Pile
Roof	: Metal Sheet Roof and Steel Truss Structure.
Construction Period	: 14 month. (All Buildings.)
Lived Load	: 2,000 Kg./Sq.m.



A.P.D.Group Company Profile



Asia Industrial Textile Company Limited

Construction Project for 7 Floor
Factory Building and Landscape.

Project Value 129.8 Million Baht.



Construction details (Only Factory and Office Building.)

Usable Area	: 8,888 Sq.m.
Number of Building	: 1 Building.
Number of Floors	: 7 Floor.
Wall Height	: 45.05 m.
Distance of Area	: Width 56 m. Length 85.6 m.
Foundation	: Driven Pile, Jack In Pile.
Foundation	: Flat Slab on Pile
Roof	: Metal Sheet Roof and Steel Truss Structure.
Construction Period	: 20 month. (All Buildings.)
Lived Load	: 3,000 Kg./Sq.m.



A.P.D.Group Company Profile

K J C Interfood Company Limited (Factory)

Construction Project for
3 Floor Factory.

Project Value 41.28 Million Baht.

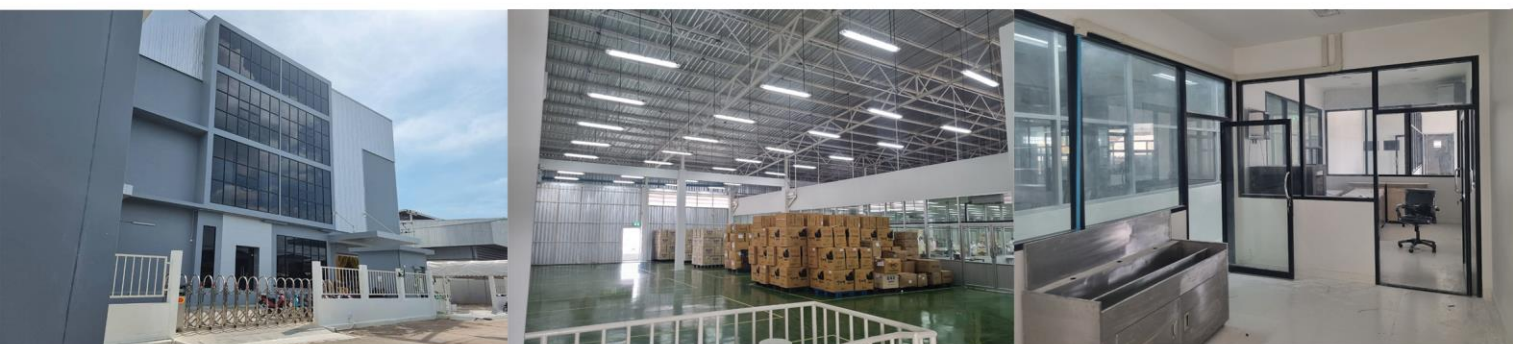

Construction details

Usable Area	: 3,270 Sq.m.
Number of Floors	: 3 Floor.
Distance of Area	: Width 26.20 m. Length 36.60 m.
Foundation	: Driven Pile.
Roof	: Metal Sheet Roof and Steel Truss Structure.
Style of Building	: 3 Floor Reinforced Concrete Building with Metal Sheet Roof.
Construction Period	: 9 month.
Lived Load	: 2,000 Kg./Sq.m.

**K J C Interfood
Company Limited
(Office)**

Construction Project for 1 Floor
Factory and 3 Floor Office
Building.

Project Value 28 Million Baht.



Construction details

Usable Area	: 3,200 Sq.m.
Number of Floors	: 3 Floor.
Distance of Area	: Width 34 m. Length 35 m.
Foundation	: Bored Pile.
Roof	: Metal Sheet Roof and Steel Truss Structure.
Style of Building	: 3 Floor Steel Structure Building with Metal Sheet Roof.
Construction Period	: 8 month.
Lived Load	: 1,000 Kg./Sq.m.



SDG (Thailand) Co., Ltd

Construction Project for 2 Floor
Warehouse and Office Building.

Project Value 31.1 Million Baht.



Construction details

Usable Area	: 1,494 Sq.m.
Number of Floors	: 2 Floor.
Distance of Area	: Width 35 m. Length 36 m.
Foundation	: Bored Pile.
Roof	: Metal Sheet Roof and Steel Truss Structure.
Style of Building	: 2 Floor Reinforced Concrete Building with Metal Sheet Roof.
Construction Period	: 10 month.
Lived Load	: 1,000 Kg./Sq.m.



A.P.D.Group Company Profile



Bangkok Ranch Public Company Limited

Construction Project for 1 Floor
Factory Building.

Project Value 28 Million Baht.

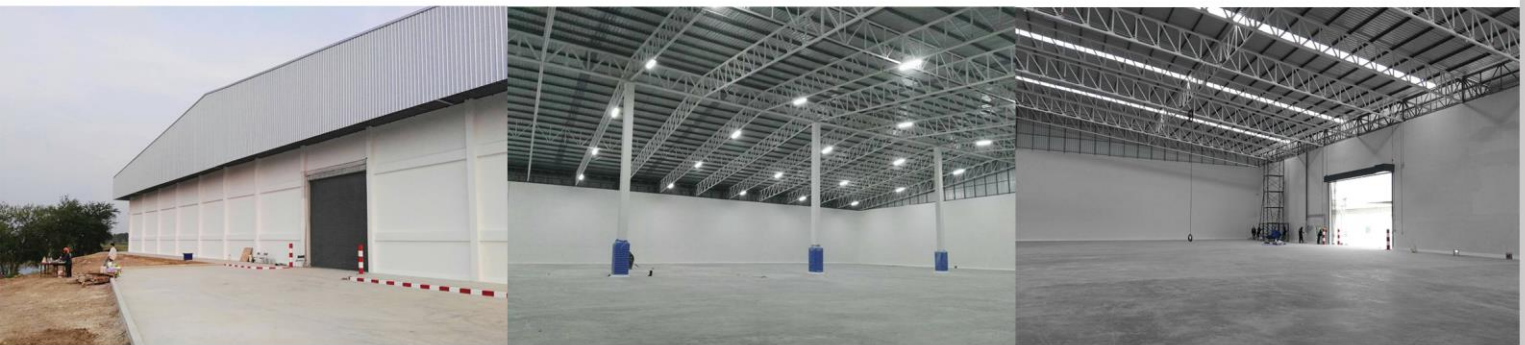

Construction details

Usable Area	: 4,050 Sq.m.
Number of Floors	: 1 Floor.
Distance of Area	: Width 54 m. Length 70 m.
Foundation	: Bored Pile.
Roof	: Metal Sheet Roof and Steel Truss Structure.
Style of Building	: 1 Floor Reinforced Concrete Building with Metal Sheet Roof.
Construction Period	: 7 month.





Construction details

Usable Area	: 2,020 Sq.m.
Number of Floors	: 1 Floor.
Distance of Area	: Width 30 m. Length 68.5 m.
Foundation	: Bored Pile.
Roof	: Metal Sheet Roof and Steel Truss Structure.
Style of Building	: 1 Floor Reinforced Concrete Building with Metal Sheet Roof.
Construction Period	: 7 month.
Lived Load	: 1,000 Kg./Sq.m.



Aida (Thailand) Co.,Ltd

Construction Project for 1 Floor
Factory and 3 Floor Office
Building.

Project Value 52 Million Baht.



Construction details

Usable Area	: 3,500 Sq.m.
Number of Floors	: 3 Floor.
Distance of Area	: Width 25 m. Length 74 m.
Foundation	: Driven Pile.
Roof	: Metal Sheet Roof and Steel Truss Structure.
Style of Building	: 3 Floor Steel Structure Building with Metal Sheet Roof.
Construction Period	: 10 month.
Lived Load	: 3,000 Kg./Sq.m.



A.P.D.Group Company Profile



Tosei (Thailand) Co.,Ltd

Construction Project for 1 Floor
Factory and 2 Floor Office
Building.

Project Value 62 Million Baht.



Construction details

Usable Area	: 7,218 Sq.m.
Number of Floors	: 2 Floor.
Distance of Area	: Width 30 m. Length 120 m.
Foundation	: Driven Pile.
Roof	: Metal Sheet Roof and Steel Truss Structure.
Style of Building	: 2 Floor Steel Structure Building with Metal Sheet Roof.
Construction Period	: 8 month.
Lived Load	: 2,000 Kg./Sq.m.





**Gaysorn Interparts
Co. Ltd**

Construction Project for 2 Floor
Factory and 2 Floor Office
Building.

Project Value 113.4 Million Baht.



Construction details

Usable Area	: 6,377 Sq.m.
Number of Floors	: 2 Floor.
Distance of Area	: Width 60 m. Length 96 m.
Foundation	: Driven Pile.
Roof	: Metal Sheet Roof and Steel Truss Structure.
Style of Building	: 2 Floor Reinforced Concrete Building with Metal Sheet Roof.
Construction Period	: 12 month.
Lived Load	: 7,000 Kg./Sq.m.



A.P.D.Group Company Profile



A.I. Foundry & Manufacturing Co.,Ltd

Construction Project for 2 Floor
Factory and 2 Floor Office
Building.

Project Value 44.5 Million Baht.



Construction details

Usable Area	: 2,559 Sq.m.
Number of Floors	: 2 Floor.
Distance of Area	: Width 32.30 m. Length 56.75 m.
Foundation	: Driven Pile.
Roof	: Metal Sheet Roof and Steel Truss Structure.
Style of Building	: 2 Floor Reinforced Concrete Building with Metal Sheet Roof.
Construction Period	: 10 month.
Lived Load	: 2,500 Kg./Sq.m.



A.P.D.Group Company Profile



Thongkulthai co.,Ltd

Construction Project for 1 Floor Canteen Building, 2 Floor Office Building, 1 Floor Executive Building, 2 Floor Lab Building, 1 Floor Factory (12 Building), 3 Floor Residential (3 Building), Other Building (4 Building) and Landscape.

Project Value 302 Million Baht.



Construction details

Usable Area	: 31,200 Sq.m.
Number of Building	: 12 Buildings.
Number of Floors	: 1 Floor.
Wall Height	: 10 m.
Distance of Area	: Width 30 m. Length 60 m.
Foundation	: Driven Pile.
Flooring System	: Flat Slab on Pile
Roof	: Metal Sheet Roof and Pre-Engineering (PEB) Structure.
Construction Period	: 19 month. (All Buildings.)
Lived Load	: 2,000 Kg./Sq.m.



A.P.D.Group Company Profile

CNP PLASTIC INDUSTRIES CO.,LTD

Construction Project for
5 Warehouse and Factory
Building, 2 Floor Office
1 Building.

Project Value 90.4 Million Baht.

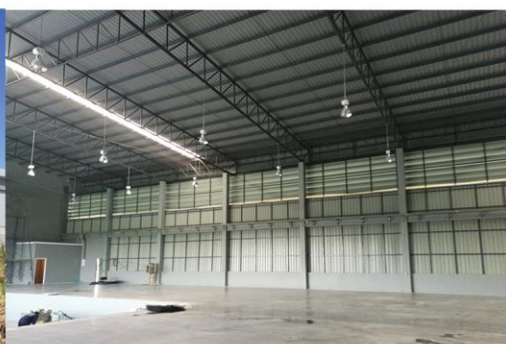

Construction details

Usable Area	: All building 12,371 Sq.m.
Number of Floors	: 2 Floor.
Distance of Area	: Width 28 m. Length 132 m.
Foundation	: Driven Pile.
Roof	: Metal Sheet Roof and Steel Truss Structure.
Style of Building	: 2 Floor Steel Structure Building with Metal Sheet Roof.
Construction Period	: 9 month.



The Nawaplastic Industries (Saraburi) Co.,Ltd

Construction Project for 1 Floor Warehouse Building.

Project Value 31.8 Million Baht.

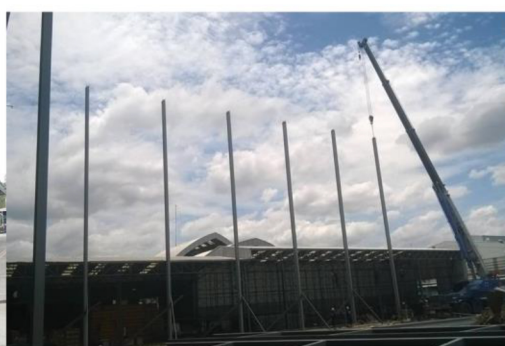

Construction details

Usable Area	: 6,552 Sq.m.
Number of Floors	: 1 Floor.
Distance of Area	: Width 54 m. Length 78 m.
Foundation	: Driven Pile.
Flooring System	: Flat Slab on Pile.
Roof	: Metal Sheet Roof and Steel Truss Structure.
Construction Period	: 7 month.
Lived Load	: 4,000 Kg./Sq.m.



A.P.D.Group Company Profile



Multiple Plus Co.,Ltd

Construction Project for 1 Floor
Warehouse and 2 Floor Office
Building.

Project Value 40.2 Million Baht.



Construction details

Usable Area	: 3,272 Sq.m.
Number of Floors	: 1 Floor Warehouse and 2 Floor Office.
Distance of Area	: Width 48 m. Length 56 m. and Width 12 m. Length 42 m.
Foundation	: Driven Pile.
Roof	: Metal Sheet Roof and Pre-Engineering (PEB) Structure.
Style of Building	: 1 Floor PEB Structure Building with Metal Sheet Roof and 2 Floor Reinforced Concrete Building.
Construction Period	: 6 month.
Lived Load	: 4,000 Kg./Sq.m.



A.P.D.Group Company Profile

“Build Up
Your Desire”



CONSTRUCTION SYSTEM



064-395-9999
02-932-4915



apdgroup.co.th@gmail.com or
info.apdgroup@gmail.com



<https://www.apd.co.th>



A.P.D.Group Company Profile

Construction Contract

1. The customer receives the Standard Contract
2. Financial payment term Advantage

S-Curve (Up to % Construction progress)

Average Payment

“เห็นงาน ก่อนชำระเงิน”
Work done before paying

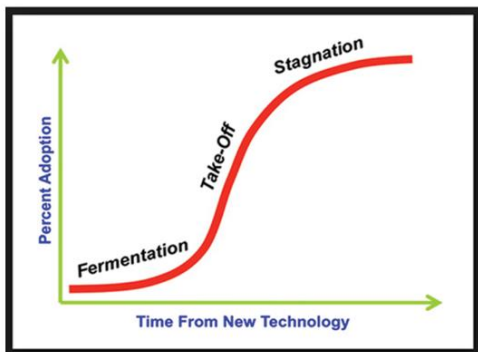

Material Approved

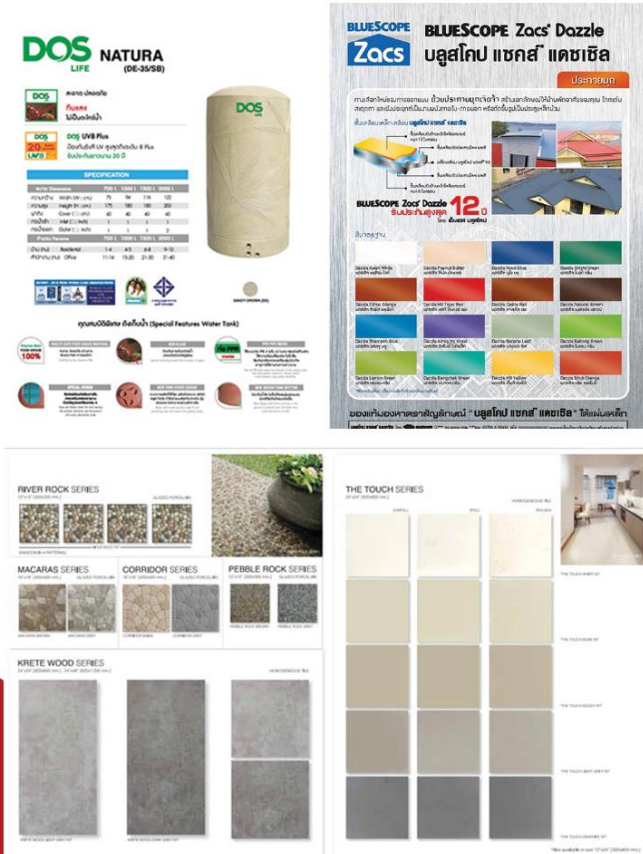

Shop Drawing Approved

Project : Concrete reinforced Steel 7 Floor Factory Warehouse & Office Building The Construction Owner : ASIA INDUSTRIAL TEXTILE CO., LTD		APD A.P.D. Group Co., Ltd. บริษัท เอ.พี.ดี.กรุ๊ป จำกัด
Approval Request Form		
Doc. No. : ME-SD060015 Date of Issue : 18/8/2024 Subject : ขออนุมัติแบบรายละเอียด (Approval for toilet details)		
Attachment : Attachment as follows: 1. Toilet Details Drawing 3 Sheets		
Dear : ASIA INDUSTRIAL TEXTILE CO., LTD		
Note : <div> <input checked="" type="checkbox"/> เห็นชอบอนุมัติ (For approval) <input type="checkbox"/> เห็นขอความเห็น (To ask for feedback) <input type="checkbox"/> เห็นชอบ (To acknowledge) <input type="checkbox"/> ขอร้อง (See note) Due to the construction process of the building, A.P.D. Group Co., Ltd. therefore requested approval for toilet details. เนื่องจากขั้นตอนการก่อสร้างอาคาร บริษัท เอเชีย อีเทิล กรุ๊ป จำกัด ได้ขออนุมัติแบบรายละเอียดเพื่อใช้ในการดำเนินการต่อไป </div> <div style="text-align: right;"> A.P.D. Group Co., Ltd. Date: 14/8/2024 </div>		
Dear : A.P.D. Group Co., Ltd.		
Note : <div> <input checked="" type="checkbox"/> เห็นชอบ (Approve) <input type="checkbox"/> ขอร้อง (See note) <input type="checkbox"/> ไม่เห็นชอบ (Not approve) </div> <div style="text-align: right;"> ASIA INDUSTRIAL TEXTILE CO., LTD. Date: 03/09/2024 </div>		
Dear : ASIA INDUSTRIAL TEXTILE CO., LTD.		
Note : <div> <input type="checkbox"/> ขอร้อง (See note) <input type="checkbox"/> ขอทราบความคิดเห็นได้แก่ภายใน 7 วัน (If there is a dispute, please feedback within 7 days) <input type="checkbox"/> เพื่อให้ทราบถึงความคิดเห็น (to please give approval) </div> <div style="text-align: right;"> Designer Date: </div>		
Original Doc. : <input type="checkbox"/> ASIA INDUSTRIAL TEXTILE CO., LTD <input type="checkbox"/> Company _____ (Designer) Copy : <input type="checkbox"/> Company _____ (Consultant) <input type="checkbox"/> A.P.D. Group Co., Ltd. (Contractor)		

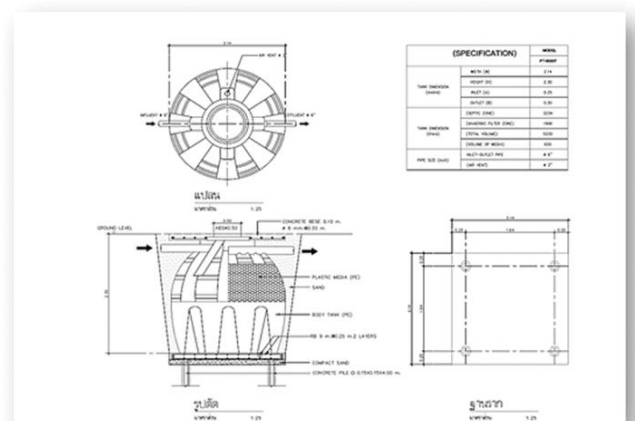
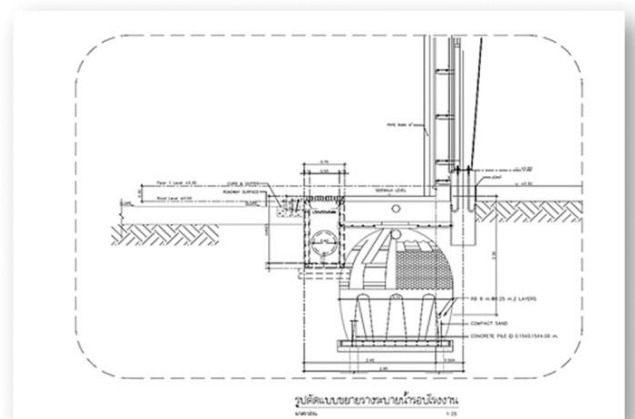

Monthly Report

1. Construction Progress

- Project Plan
- Construction Progress (%)

2. Monthly Records

- 2.1) The Weather
- 2.2) Quantity of Labor
- 2.3) Type of Machine
- 2.4) Problems & Obstruction works

3. Construction Pictures



Monthly Report Update Project Plan

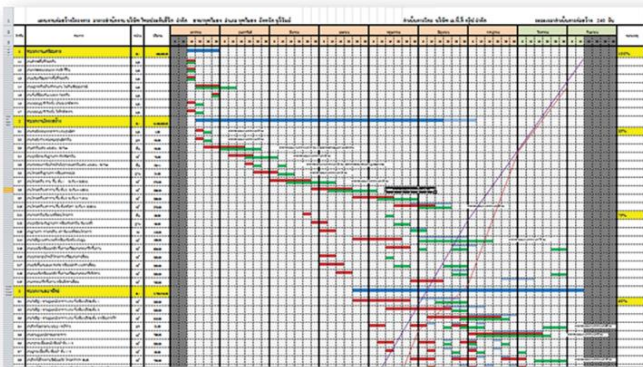

Sample of The Weather Report

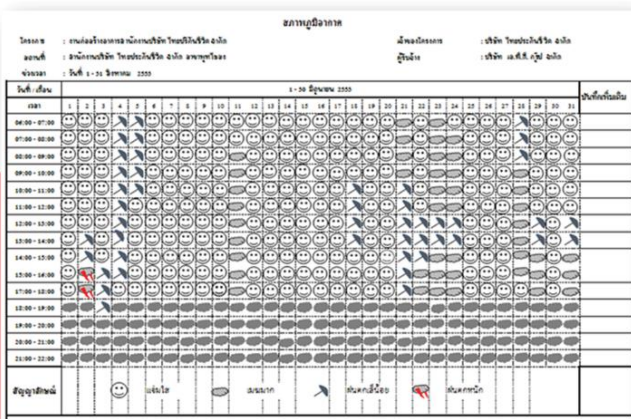

Sample of The Operation Time Report

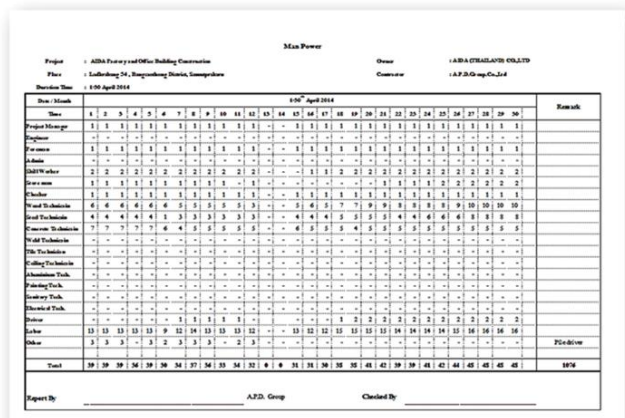
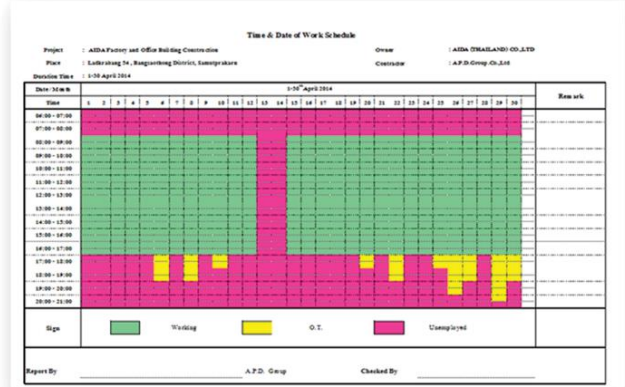

Sample of Equipment Machine and Tool Report

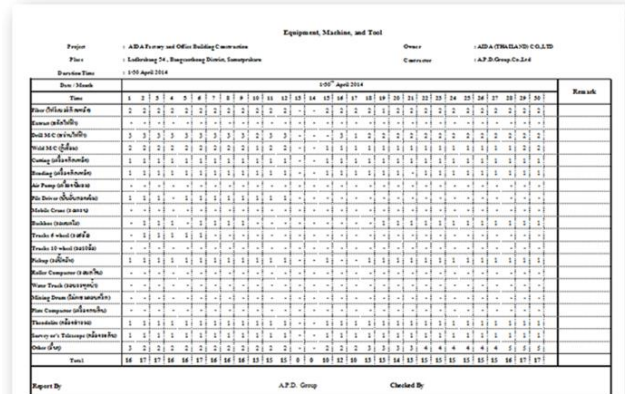

S-CURVE PROGRESS

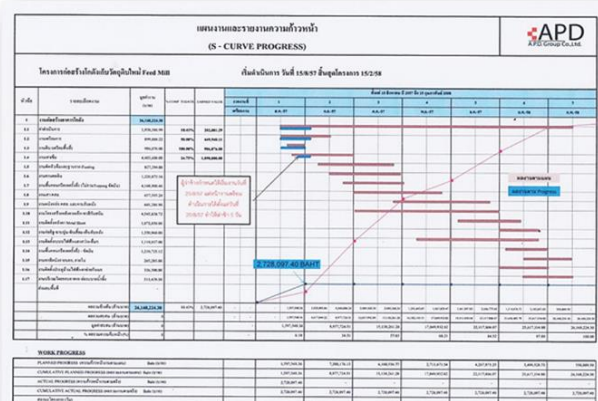

“Build Up
Your Desire”



MACHINE & ELECTRICITY



064-395-9999
02-932-4915



apdgroup.co.th@gmail.com or
info.apdgroup@gmail.com



<https://www.apd.co.th>



A.P.D.Group Company Profile

Retaining Wall System



Fire Protection System



Electrical Lighting System



Plumbing System





064-395-9999
02-932-4915



apdgroup.co.th@gmail.com or
info.apdgroup@gmail.com



<https://www.apd.co.th>